Bundesförderprogramm
2. Aufruf

Projektgebiet

Gemeinde Mallersdorf-Pfaffenberg

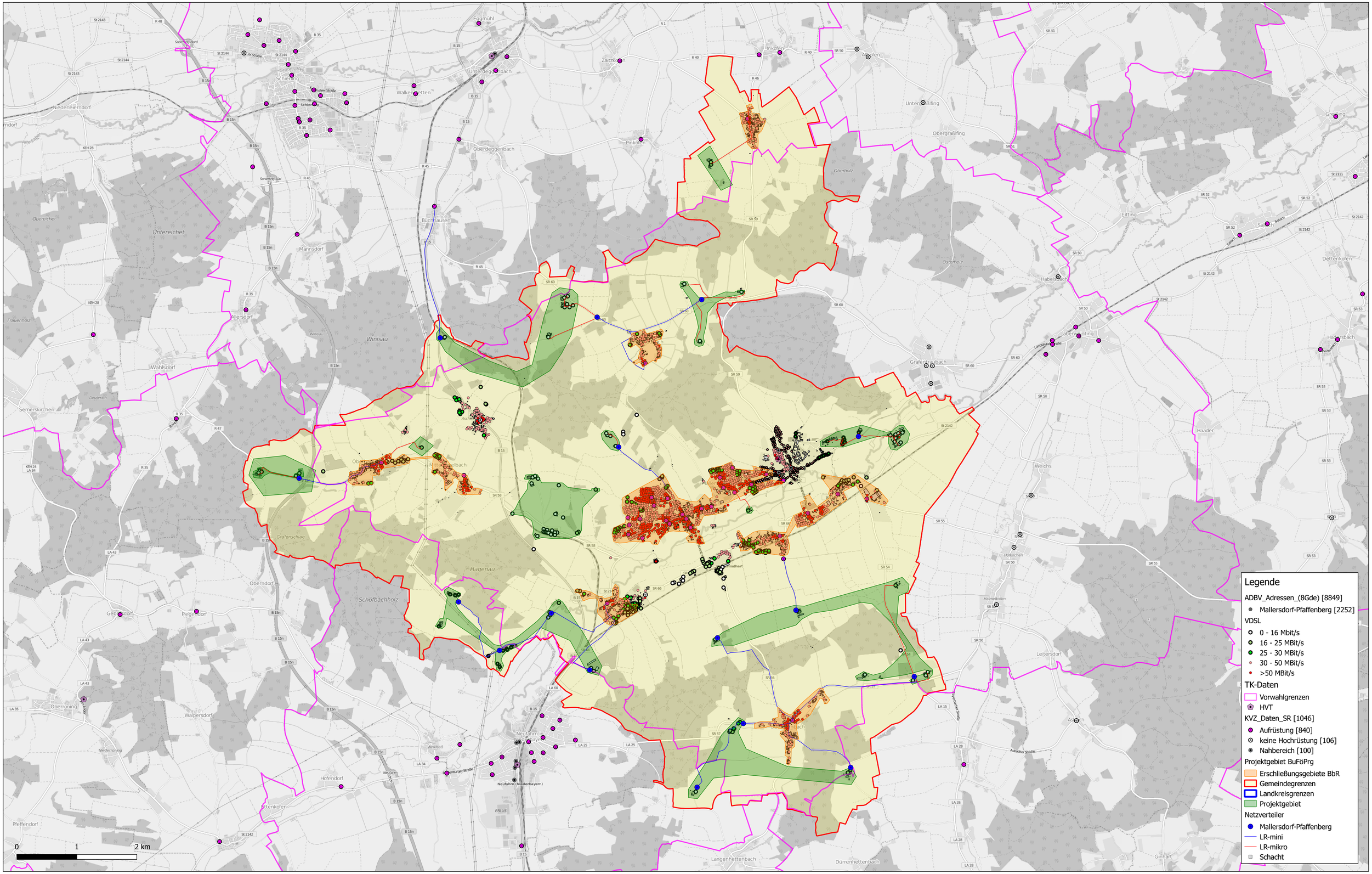

12.04.2016

HPE