

The background of the slide is a scenic landscape. It features a calm lake in the foreground, a dense forest of green trees along the shoreline, and a hill on the right side topped with a white church with a red roof. The sky is a vibrant blue with large, fluffy white clouds. A white diagonal banner cuts across the bottom of the image, containing the event information.

**24. NOVEMBER 2016**  
**WILLKOMMEN ZUR**  
**ORDENTLICHEN MITGLIEDERVERSAMMLUNG 2016**



JOSEF LAUMER, LANDRAT

## HERZLICH WILLKOMMEN

zur

## Ordentlichen Mitgliederversammlung

## 2016

## TOP 1 Begrüßung

*Josef Laumer, Vorsitzender*

## TOP 2 Feststellung der Beschlussfähigkeit

*Josef Laumer, Vorsitzender*

## TOP 3 Regionalentwicklungsverein

3.1 Tätigkeitsbericht

3.2 Kassenbericht

3.3 Kassenprüfbericht

3.4 Evaluierung

3.5 Entlastung der Vorstandschaft und Geschäftsführung

*Josef Laumer, Vorsitzender - Josefine Hilmer, Geschäftsführerin – Joseph Loibl, Rechnungsprüfer*



## TOP 4 Regionalentwicklungsverein – Förderprogramme und weitere Aufgaben

### 4.1 Tätigkeitsbericht LEADER

#### 4.1.1 Projektmanagement

#### 4.1.2 Finanzmanagement

*Josef Laumer, Vorsitzender - Josefine Hilmer, LAG-Managerin*

### 4.2 Tätigkeitsbericht Regionalmanagement

#### 4.2.1 Projektmanagement

#### 4.2.2 Finanzmanagement

*Josef Laumer, Vorsitzender - Carolin Riepl, Regionalmanagerin*



## 4.3 Tätigkeitsbericht Projektmanagement Energiewende

### 4.3.1 Projektmanagement

### 4.3.2 Finanzmanagement

*Josef Laumer, Vorsitzender - Carolin Riepl, Regionalmanagerin*

## 4.4 Entlastung Vorstandschaft und Geschäftsführung

*Josef Laumer, Vorsitzender - Josefine Hilmer, Geschäftsführerin*

## TOP 5 LEADER - Finanzmangement

### 5.1 Lokale Entwicklungsstrategie

### 5.2 Projekt Unterstützung Bürgerengagement

*Josef Laumer, Vorsitzender, Josefine Hilmer, Geschäftsführerin*



## TOP 6 Vergaberechtsreform 2016

Änderung bei der EU-weiten Vergabe von Liefer- und Dienstleistungen

*Referent: **Steffen Müller***

*Auftragsberatungszentrum Bayern e.V., München*

## TOP 8 Wünsche und Anträge

*Josef Laumer, Vorsitzender*



# TOP 2 Feststellung der Beschlussfähigkeit durch den Vorsitzenden

- form- und fristgerecht geladen mit Schreiben vom 08.11.2016 unter Angabe der Tagesordnung - § 13 Abs. 1 und 2 der Satzung
- form- und fristgerechter Zugang der per E-Mail/Post/Bote am 09.11.2016 - § 13 Abs. 5 der Satzung
- beschlussfähig, wenn alle Mitglieder ordnungsgemäß geladen - § 14 Abs. 1 der Satzung
- Feststellung der Anwesenheit durch den Vorsitzenden



## Berichterstattung

Josef Laumer, Vorsitzender

Josefine Hilmer, LAG-Managerin





### Personelle Änderungen zum 01. August 2016

- Ausscheiden von Frau Rita Kienberger, Geschäftsführerin des Regionalentwicklungsvereins Straubing-Bogen e.V. und Regionalmanagerin
- Übertragung der Aufgaben der/des
  - **Geschäftsführung** des Regionalentwicklungsvereins auf **Frau Josefine Hilmer** – bisher stv. Geschäftsführerin
  - **Stv. Geschäftsführung** des Regionalentwicklungsvereins auf **Frau Carolin Riepl** – bis weitere stv. Geschäftsführerin
  - **Regionalmanagements** auf **Frau Carolin Riepl**
- Organisationsverfügung des Arbeitgebers vom 19. Juli 2016



### Personelle Änderungen zum 01. August 2016

Fortsetzung

- § 12 Abs. 1 der Vereinssatzung

*Die Geschäftsführung des Verein stellt der Landkreis Straubing-Bogen. Es werden mindestens ein/e Ansprechpartner/-in sowie eine Vertretung benannt. Die Auswahl der Personen trifft der Landkreis nach Anhörung der Vorstandschaft.*

- Anhörung des Vorstandes

Vorstandssitzung am 27.09.2016 – Tagesordnungspunkt 5

Der **Vorschlag des Landkreises Straubing-Bogen**, vertreten durch den Vorsitzenden Josef Laumer, Landrat, wurde **einstimmig angenommen**.



### Das neue Team



Kontakte unter

<http://www.landkreis-straubing-bogen.de/wirtschaft-kreisentwicklung/regionalentwicklungsverein/geschaeftsfuehrung/>



- Homepage Landkreis Straubing-Bogen

<http://www.landkreis-straubing-bogen.de/wirtschaft-kreisentwicklung/regionalentwicklungsverein/>

- Künftig eigenständiger Button des Vereins bereits auf der Startseite
- Auftritt wird im Januar 2017 aktualisiert werden



### Mitglieder

- Der **Verein** hat derzeit **95 Mitglieder**
  - neues Mitglied seit 01.Juli 2016: Franz-Xaver Stierstorfer, Kreisrat und weiterer stv. Landrat
- **Sektoren**
  - Öffentlich – 41 Mitglieder
  - Wirtschaft & Soziales – 27 Mitglieder
  - Privat – 27 Mitglieder



### Fachbeirat - § 8 Abs. 3 der Vereinssatzung

- Der **Fachbeirat** hat derzeit **21 Mitglieder**

- **Neues Mitglied** – Aufnahme Vorstandssitzung 14.11.2016

Klaus Achatz, Landratsamt Straubing-Bogen, Sachgebiet Wirtschaft-Touristik-Kreisentwicklung

- **Ausgeschiedene Mitglieder**

Josef Grimm, Landratsamt Straubing-Bogen, Abteilung 1a

Florian Hölzl, Landratsamt Straubing-Bogen, Abteilung 4



# TOP 3 Regionalentwicklungsverein

## 3.1 Tätigkeitsbericht

Mitgliederversammlung/ Jahreshauptversammlung	Vorstand	LEADER-Entscheidungsgremium Förderperiode 2014-2020.22 Beginn 01. Oktober 2016	Lenkungsgremium Regionalmanagement
28. Oktober 2014 Gründungsversammlung	04. Dezember 2014	06. Oktober 2015	21. April 2015
29. Oktober 2015 Ordentliche Mitgliederversammlung/ Jahreshauptversammlung	21. April 2015	03. Dezember 2015	12. April 2016
09. Juni 2016 Außerordentliche Mitgliederversammlung	06. Oktober 2015	12. April 2016	14. November 2016
24. November 2016 Ordentliche Mitgliederversammlung/ Jahreshauptversammlung	12. April 2016	28.07.2016	
	27. September 2016	27.09. 2016	
	14. November 2016	14.11.2016	

<http://www.landkreis-straubing-bogen.de/wirtschaft-kreisentwicklung/regionalentwicklungsverein/gremien/>



### Sonderseite im Straubinger Tagblatt

- Viermal im Jahr – jeweils zu Quartalsbeginn
- Start im 4. Quartal 2015
- Informationen zum Verein und den Fachbereichen LEADER – Regionalmanagement – Projektmanagement Energiewende sowie Wissenswertes

<http://www.landkreis-straubing-bogen.de/wirtschaft-kreisentwicklung/regionalentwicklungsverein/sonderseiten-im-straubinger-tagblatt/>







Regionalentwicklungsverein  
Straubing-Bogen e.V.

Satzung

## Änderung der Vereinssatzung

### § 10 Vorstand

- (1) Der Vorstand besteht aus
  - a) dem/der Vorsitzenden
  - b) zwei Stellvertretern/Stellvertreterinnen des/der Vorsitzenden
  - c) vier weiteren Vorstandsmitgliedern (Beisitzer)
- (2) Die Geschäftsführung nimmt beratend (ohne Stimmrecht) an den Vorstandssitzungen teil.
- (3) Der Landrat des Landkreises Straubing-Bogen gehört kraft Amtes dem Vorstand an. Es obliegt der Wahlentscheidung der Mitgliederversammlung, welches der in Absatz 1 aufgelisteten Ämter er ausübt.
- (4) Der Vorstand wird von der Mitgliederversammlung auf die Dauer von drei Jahren gewählt. Ist der Zeitraum von drei Jahren verstrichen, bleibt er jedenfalls bis zur Neuwahl im Amt. Die Vorstandsmitglieder können mehrfach wiedergewählt werden. Der Vorsitzende und die beiden Stellvertreter werden mit absoluter Stimmenmehrheit gewählt, die weiteren Vorstandsmitglieder mit **relativer** Mehrheit.

### § 14 Beschlüsse, Wahlen

- (1) Die Mitgliederversammlung ist beschlussfähig, wenn alle Mitglieder unter Angabe der Tagesordnungspunkte ordnungsgemäß geladen worden sind.
- (2) Soweit nicht das Gesetz oder andere Rechtsvorschriften bzw. Bestimmungen dieser Satzung oder Regelungen der allgemeinen Geschäftsordnung entgegenstehen, ist der Vorstand beschlussfähig, wenn alle Mitglieder unter Angabe der Tagesordnungspunkte ordnungsgemäß geladen worden sind und mehr als die Hälfte der Mitglieder des Vorstandes anwesend ist.
- (3) Soweit nicht das Gesetz oder andere Rechtsvorschriften bzw. Bestimmungen dieser Satzung oder Regelungen der allgemeinen **oder einer besonderen** Geschäftsordnung entgegenstehen, entscheidet
  - bei Beschlüssen die **einfache** Mehrheit der abgegebenen Stimmen. Bei Stimmgleichheit gilt der Antrag als abgelehnt.
  - bei Wahlen die relative Mehrheit der abgegebenen Stimmen. Bei Stimmgleichheit sind Stichwahlen durchzuführen.



### Änderung der Geschäftsordnung des LEADER-Entscheidungsgremiums



LEADER-  
Entscheidungsgremium  
Geschäftsordnung

#### Art. 2 Wahl und Zusammensetzung des LEADER-Entscheidungsgremiums

- (1) Vorsitzender des LEADER-Entscheidungsgremiums ist der Vereinsvorsitzende.
- (2) Das Gremium besteht aus dem Vorstand und acht weiteren Vereinsmitgliedern.
- (3) **Die Mitglieder des** LEADER-Entscheidungsgremiums – mit Ausnahme des Vorstandes – werden von der Mitgliederversammlung mit **relativer** Mehrheit auf die Dauer der aktuellen LEADER-Förderperiode gewählt, es sei denn, förderrechtliche Vorgaben machen eine vorzeitige Neuwahl erforderlich. In diesem Fall bleibt das neugewählte LEADER-Entscheidungsgremium ebenfalls nur bis zum Ende der nächsten LEADER-Förderperiode im Amt. Die ordentlichen Neuwahlen finden in der Mitgliederversammlung statt, die der erneuten Anerkennung der Region als LEADER-Region folgt.
- (4) Es ist dafür Sorge zu tragen, dass sich das LEADER-Entscheidungsgremium wie folgt zusammensetzt:
  - max. 49 % öffentlicher Sektor
  - max. 49 % einzelne Interessengruppe (z.B. Landwirtschaft, Wirtschaft)

#### Art. 10 Wirksamkeit

- (1) Salvatorische Klausel  
Sollte die Geschäftsordnung Regelungen beinhalten, die der Satzung des Regionalentwicklungsvereins Straubing-Bogen e.V. widersprechen, die dieser Geschäftsordnung zu Grunde liegt, so gilt in diesem Fall der Vorrang der satzungsgemäßen Regelung.
- (2) Inkrafttreten der Geschäftsordnung  
**Die Geschäftsordnung des LEADER-Entscheidungsgremiums im Regionalentwicklungsvereins Straubing-Bogen e.V. vom 28.10.2014 wird hiermit geändert. Die Änderungen beruhen auf der Änderung der Satzung des Regionalentwicklungsvereins Straubing-Bogen e.V. gemäß der hierzu in der außerordentlichen Mitgliederversammlung des Regionalentwicklungsvereins Straubing-Bogen e.V. am 09. Juni 2016 gefassten Beschlüsse. Die geänderte Geschäftsordnung tritt mit sofortiger Wirkung in Kraft.**



### Inkrafttreten der Änderungen

Amtsgericht Straubing -Registergericht-  
Kolbstraße 11, 94315 Straubing  
Telefon: 09421/949-615 , -616  
Fax: 09421/949-660

Landratsamt Straubing-Bogen  
Eing. **18. Okt. 2016**

Beil..... Nr.....

Bei Rückfragen wenden Sie sich bitte an:  
Herrn Karl  
Telefon: 09421/949-613

Gleittende Arbeitszeit - Sprechzeiten:  
Montag bis Freitag 8.30 bis 11.30 Uhr  
oder nach telefonischer Vereinbarung

Online-Einsicht:  
[www.handelsregister.de](http://www.handelsregister.de)

Bei Antwort bitte angeben:  
Ihre Nachricht vom - Ihr Zeichen  
VR 200224 (Fall 3)

Datum  
10.10.2016

#### Mitteilung über die Eintragung im Vereinsregister Straubing Regionalentwicklungsverein Straubing-Bogen e.V., Sitz: Straubing, VR 200224

Unter der oben angegebenen Registernummer ist im Vereinsregister Straubing nachfolgendes eingetragen worden:

1.  
Nummer der Eintragung: 3

4.  
a) **Satzung:**  
Die Mitgliederversammlung vom 09.06.2016 hat die Änderung der §§ 10 (Vorstand) und 14 (Beschlüsse, Wahlen) der Satzung beschlossen.

5.  
a) **Tag der Eintragung:**  
10.10.2016  
Karl

b) **Bemerkungen:**  
Satzung gemäß § 71 BGB Bl. 64/71 SB.

Dieses Schreiben ist maschinell erstellt und auch ohne Unterschrift wirksam.

- Vereinssatzung gemäß § 71 des Bürgerlichen Gesetzbuches (BGB) mit **Eintragung ins Registergericht** des zuständigen Amtsgerichts
- Geschäftsordnung LEADER-Entscheidungsgremium gemäß Beschluss des LEADER-Entscheidungsgremiums in der Sitzung am 27.09.2016 TOP 3 „...**Die geänderte Geschäftsordnung tritt mit Wirksamkeit der geänderten Vereinssatzung in Kraft.**“

Die in der Mitgliederversammlung am 09.06.2016 beschlossenen Änderungen in der Vereinssatzung und in der Geschäftsordnung des LEADER-Entscheidungsgremiums sind somit am **10.10.2016** in Kraft getreten.



## **Berichterstattung**

Josef Laumer, Vorsitzender

Josefine Hilmer, LAG-Managerin

Joseph Loibl, Rechnungsprüfer



# TOP 3 Regionalentwicklungsverein

## 3.2 Kassenbericht vom 16.10.2015 bis 21.11.2016

Teil 1: 16.10.2015 – 26.07.2016	Kontostand €
<b>Kontostand 15.10.2015 – Kassenprüfung vor MGV 29.10.2015</b>	<b>6.036,21</b>
Einnahmen: Mitgliedsbeiträge 2016	6.428,35
Ausgaben: Abrechnung Kontogeb., SEPA-Einzug, sonstige Entgelte	25,84
Ausgleich Fördermittelkürzung Regionalmanagement	558,98
Jahresbeitrag Vereinshaftpflicht	99,90
Wartungsgebühr SPG + MWSt	29,75
<b>Kontostand 26.07.2016 – Übergabe der Geschäftsführung</b>	<b>11.750,09</b>



# TOP 3 Regionalentwicklungsverein

## 3.2 Kassenbericht vom 15.10.2015 bis 21.11.2016

Teil 2: 27.07.2016 – 21.11.2016	Kontostand €
<b>Kontostand 26.07.2016 – Kassenprüfung vor Übergabe Geschäftsführung</b>	<b>11.750,09</b>
Einnahmen: Mitgliedsbeitrag 2016 – neues Mitglied Stierstorfer Frz.X.	25,00
Ausgaben: Abrechnung Kontogeb., Überweisungsgeb.	10,15
Satzungsänderung - Notarkosten	508,73
Satzungsänderung – Eintragung Vereinsregister	50,00
<b>Kontostand 21.11.2016 – letzte Kassenprüfung vor MGV 24.11.2016</b>	<b>11.206,21</b>



Die Kasse wurde in der Zeit vom 16.10.2015 bis 21.11.2016 von den Rechnungsprüfern des Regionalentwicklungsvereins Straubing-Bogen e.V., Herrn Joseph Loibl und Herrn Robert Dollmann wie folgt geprüft:

- am 26.07.2016 – vor Übergabe der Geschäftsführung
- am 21.11.2016 – zur heutigen Mitgliederversammlung (Einladung 08.11.2016)

**Bericht durch Rechnungsprüfer Joseph Loibl**



Mitgliederversammlung am 29. Oktober 2015

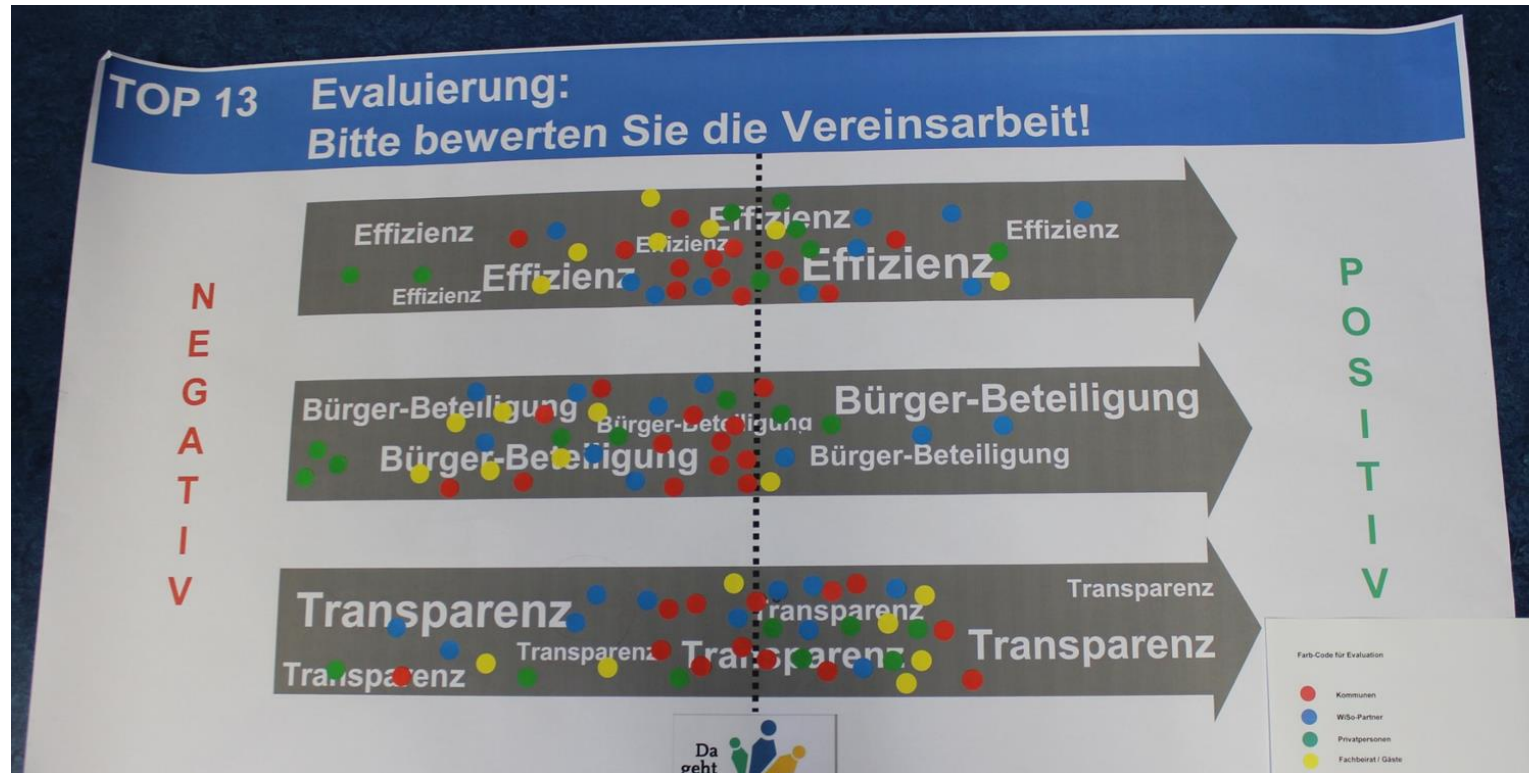

[http://www.landkreis-straubing-bogen.de/media/3178/150929\\_praesentation-rev-jhv-2015\\_kr.pdf](http://www.landkreis-straubing-bogen.de/media/3178/150929_praesentation-rev-jhv-2015_kr.pdf)





Mitgliederversammlung am 09. Juni 2016

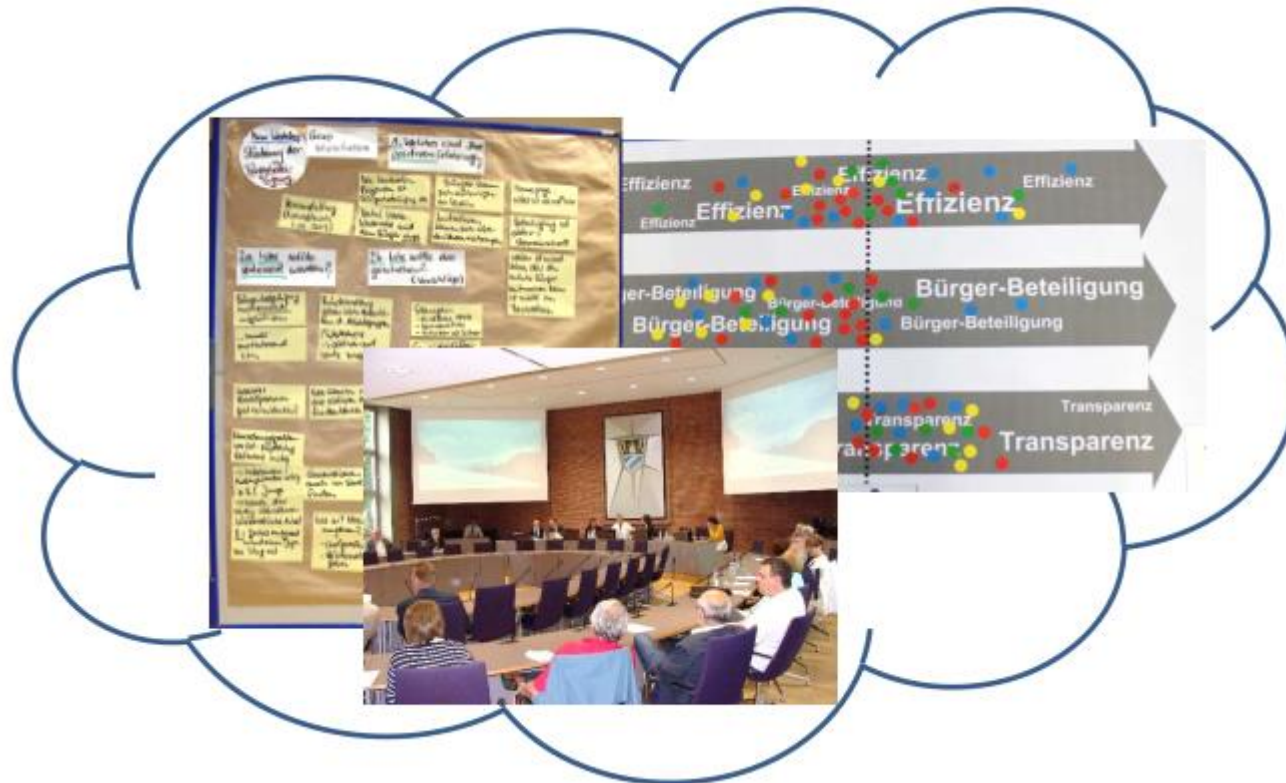

[http://www.landkreis-straubing-bogen.de/media/3997/160609\\_dokumentation-workshop.pdf](http://www.landkreis-straubing-bogen.de/media/3997/160609_dokumentation-workshop.pdf)

Was sollte verbessert werden?	Wie sollte das geschehen?
<b>Mini-Workshop „Herstellen von mehr Transparenz“</b>	
Bürgernahe Sprache	Fremdwörter vermeiden Umgangssprache, kurze Sätze
Organigramm REV deutlicher; Strukturen und Abwicklung sind schwer zu verstehen; Was macht der REV eigentlich?	Flyer: Der REV stellt sich vor; Projekte öffentlich darstellen; Sonderseite Zeitung; Aktionstage bei Projekten → sehen
Homepage schwer zu finden	Impulse um aktiv auf Seite zu gehen → Presse / → Radio / → TV Soziale Medien (Facebook, WhatsApp etc.)
Bürgerbeteiligung/ -versammlung	Wettbewerb/ Ideen! / Sachpreise
Transparenz Förderfähigkeit	Vereinfachung der Formulare
Verwaltungsaufwand und Bürokratie	

# TOP 3 Regionalentwicklungsverein

## 3.4 Evaluierung

Was sollte verbessert werden?	Wie sollte das geschehen?
<b>Mini-Workshop „Bürgerbeteiligung stärken“</b>	
Bürgerbeteiligung muss einfach möglich und motivierend sein	Rückmeldung geben über Aktivitäten der Arbeitsgruppen/ Workshops; aktiver auf Leute zugehen
Wie können wir die aktiven Köpfe für den Verein finden?	Gemeindeblätter nutzen für Ideen und Aktiven-Suche, v. a. auch junge Leute
Sitzungen effizienter machen	einfache Texte; barrierefrei; kürzer als bisher,
Umsetzungsproblem vor Ort: Empfehlung/ Referenz nötig	→ Mittelsmann/ Multiplikator nötig z. B. f. Junge, auch verschiedene Generationen im Verein finden → könnte der Verein übernehmen: z. B. die bürokratische Arbeit → Ideen aufgreifen und Rückmeldung geben → jedes Mitglied nimmt einen jungen Menschen zur Sitzung mit
Grundsatzfrage: Welches Ziel hat der Verein? Wieviel Privatpersonen gibt es im Verein? Bottom-up-Prinzip ist derzeit nicht spürbar	



Was sollte verbessert werden?	Wie sollte das geschehen?
<b>Mini-Workshop „Verbessern der Effizienz“</b>	
Einbeziehung des Fachbeirats	Früher, direkter kommunizieren + Unterlagen bereitstellen
Mitgliederversammlung	Unterlagen an MV vorab schicken; Erinnerung an Termin nach der Einladung; Praxisnahe Präsentationen; kompakte Sitzordnung in den Versammlungen durch die Mitglieder;
Übergeordnete Strukturen sind nicht effizient (Förderpogramme...); komplizierter und aufwendiger Prozess, daher wenig effizient	„Musterförderanträge“ für jeweiliges Programm; Ausfüllinformation für Formulare;

# Beschluss

Die Vorstandschaft und die Geschäftsführung des  
Regionalentwicklungsvereins Straubing-Bogen e.V. werden entlastet.

Abstimmungsergebnis: Ja-Stimmen \_\_\_\_\_

Nein-Stimmen \_\_\_\_\_

Enthaltungen \_\_\_\_\_



## Berichterstattung

Josef Laumer, Vorsitzender

Josefine Hilmer, LAG-Managerin





### 1. Bayerisches LEADER-Forum

am

19.10.2016, Aldersbach

Bräustüberl der Brauerei Aldersbach  
(Refektorium und Asamstüberl)

Frhr.-v.-Aretin-Platz 1  
94501 Aldersbach

#### Programm:

10:00 – 10:15 Uhr	Eröffnung
10:15 – 10:45 Uhr	Rede <u>MDirig Geierhos</u> : – LEADER in Bayern
10:45 – 12:30 Uhr	Podiumsdiskussion Teilnehmer: – <u>MDirig Dr. Maximilian Wohlgshaft</u> – EU-Komm. Peter Kaltenegger (angefragt) – Dipl. Ing. <u>OAgrR Wolfgang Löberbauer</u> , Amt der Oberösterreichischen Landesregierung (angefragt) – Gudrun Donaubauer, Bürgermeisterin Stadt <u>Hauzenberg</u> – Klaus Amann, Geschäftsführer LAG Landkreis Kelheim
Möglichkeiten der Entbürokratisierung im LEADER-Prozess	
12:30 – 14:00 Uhr	Mittagspause

## Teilnahme

aus dem Kreis der LAGs:

alle Damen und Herren Vorsitzenden, Mitglieder der Vorstandschaft und der Geschäftsführungen sowie alle LEADER-Koordinatoren und LEADER-Bewilligungsstellen

14:00 – 14:30 Uhr	Die Vertretung der bayerischen LAGs im Netzwerk und auf Bundesebene
14:30 – 15:00 Uhr	LEADER: Bilanz und Evaluierung ( <u>Ref. E3, StMELF</u> )
15:00 – 15:30 Uhr	Perspektiven für LEADER und die EU-Regionalpolitik nach 2020 ( <u>Kaltenegger, angefragt</u> )
15:30 – 16:00 Uhr	Evaluierung 2014-2020 ( <u>ART; Geißendörfer</u> )
ab 16:00 Uhr	Möglichkeit zum Besuch der Landesausstellung



LEADER · Netzwerk · BAYERN

## 4.1.1 Projektmanagement - Einzelprojekte

Lokale Entwicklungsstrategie 2014 im Rahmen von LEADER für Einzelprojekte

a) Förderanträge gestellt – zugewiesenes Budget in Entwicklungszielen ausreichend

Lfd. Nr.	E Z	H Z	Projekt	Projektträger	Beschluss Sitzung	Förder- satz	Förderantrag an AELF Regen	VZ erteilt / ZB erteilt	Projekt umgesetzt/ geplant in
1	5		LAG-Management	Landkreis Straubing- Bogen	GründungsV 28.10.2015	50 %	15.09.2015	22.09.2015	
2	1	5	Von der Blüte bis zum Saft – Lebensvielfalt Streuobstwiese	OGV Geiselhöring e.V.	LEG 06.10.2015	30 %	21.01.2016	25.02.2016 <b>22.09.2016</b>	umgesetzt
3	3	3	Institut zur Ausbildung zur „Fachkraft für Tiergestützte Therapie“	Silke Lederbogen und Prof. Dr. Georg Jungnitsch, GbR	LEG 06.10.2015	30 %	18.11.2015	25.11.2015	umgesetzt
4	2	4	Kleinod St. Edigna in Hofdorf, Gemeinde Hunderdorf	Gemeinde Hunderdorf	LEG 03.12.2015	50 %	13.05.2016	12.07.2016	in Umsetzung





## 4.1.1 Projektmanagement - Einzelprojekte

Lokale Entwicklungsstrategie 2014 im Rahmen von LEADER für Einzelprojekte

a) Förderanträge gestellt – zugewiesenes Budget in Entwicklungszielen ausreichend

Lfd. Nr.	E Z	H Z	Projekt	Projektträger	Beschluss Sitzung	Förder- satz	Förderantrag an AELF Regen	VZ erteilt / ZB erteilt	Projekt umgesetzt/ geplant in
5	1	5	Mobile Obstsaftpresse	Trautinger Robert	12.04.2016	30 %	22.06.2015	<b>03.08.2016</b>	umgesetzt
6	4	1	Begegnungshaus Irlbach	Gemeinde Irlbach	LEG 12.04.2016 + 14.11.2016	50 %	30.09.2016	offen	2017
7	2	4	Naturnaher kulturhistorischer Schaugarten	Gemeinde Salching	LEG 28.07.2016	50 %	28.10.2016	offen	2017
8	4	1	Künstlerisch historisches Wiesenfelden	Gemeinde Wiesenfelden	LEG 27.09.2016	50 %	28.10.2016	offen	2017



## 4.1.1 Projektmanagement - Einzelprojekte

Lokale Entwicklungsstrategie 2014 im Rahmen von LEADER für Einzelprojekte

b) weitere Förderanträge – zugewiesenes Budget in Entwicklungszielen ausreichend

Lfd. Nr.	E Z	H Z	Projekt	Projektträger	Beschluss Sitzung	Förder- satz	Förderantrag an AELF Regen	VZ erteilt / ZB erteilt	Projekt umgesetzt/ geplant in
9	4	1	Gut versorgt in der Hofmark 1	GbR Tobias Rieder & Detlef Walther	28.07.2016	30 % Max. Höchstfördersumme 200.000 €	offen	offen	2017





## 4.1.1 Projektmanagement - Einzelprojekte

Lokale Entwicklungsstrategie 2014 im Rahmen von LEADER für Einzelprojekte

c) weitere Förderanträge Prognose – **soweit Fördermittel verfügbar**

Lfd. Nr.	E Z	H Z	Projekt	Projekträger	LEG Beschluss nächste Sitzung/en	Fördersatz	erforderlich	EZ Budget anpassen
1	2	2	Beschilderung Radwegenetz	Landkreis SR-BOG (ggf. mit beteiligten Gemeinden)	offen	50 %	Beschlüsse der zuständigen Kreis- und ggf Gemeindegremien	offen
2	2	4	Historischer Lehrpfad in Irlbach – Siedlungs- geschichte des Gäubodens	Gemeinde Irlbach	offen	50 %	Gemeinderats- beschluss	offen
3	4	1	Neuerrichtung eines Multigenerationen- spielplatzes	<i>Gemeinde Hunderdorf</i>	offen	50 %	Gemeinderats- beschluss	offen





## 4.1.1 Projektmanagement - Einzelprojekte

Lokale Entwicklungsstrategie 2014 im Rahmen von LEADER für Einzelprojekte

c) weitere Förderanträge Prognose – **soweit Fördermittel verfügbar**

Lfd. Nr.	E Z	H Z	Projekt	Projektträger	LEG Beschluss nächste Sitzung/en	Fördersatz	erforderlich	EZ Budget anpassen
4	4	1	Neuerrichtung eines Biotop- und Bewegungsparcours Steinburg	Gemeinde Hunderdorf	offen	50 %	Beschluss Gemeinderat	offen



### Lokale Entwicklungsstrategie 2014 im Rahmen von LEADER für Einzelprojekte

Verfügbares LEADER-Budget Förderperiode 2014-2020	Einzelprojekte
	<b>1.100.000,00 €</b>
<b>Entwicklungsziel 1 Da geht's um Nachhaltigkeit!</b> Nachwachsende Rohstoffe, Energie, Landwirtschaft - die Säulen des regionalen Profils	<b>170.000,00 €</b>
	<b>0,00 €</b>
⇒ Handlungsziel 1	0,00 €
⇒ Handlungsziel 2	0,00 €
⇒ Handlungsziel 3	0,00 €
⇒ Handlungsziel 4	0,00 €
⇒ Handlungsziel 5	0,00 €
<b>Entwicklungsziel 2 Da geht's rund!</b> Tourismus, Freizeit und Kultur - eine runde Sache	<b>255.000,00 €</b>
	<b>0,00 €</b>
⇒ Handlungsziel 1	0,00 €
⇒ Handlungsziel 2	0,00 €
⇒ Handlungsziel 3	0,00 €
⇒ Handlungsziel 4	0,00 €
⇒ Handlungsziel 5	0,00 €

<b>Entwicklungsziel 3 Da gehe ich meinen Weg!</b> Bildung und Fachkräftesicherung - passgenau für Mensch und Region	<b>255.000,00 €</b>
	<b>0,00 €</b>
⇒ Handlungsziel 1	0,00 €
⇒ Handlungsziel 2	0,00 €
⇒ Handlungsziel 3	0,00 €
⇒ Handlungsziel 4	0,00 €
<b>Entwicklungsziel 4 Da geht's mir gut!</b> Dem demografischen Wandel begegnen - Lebensqualität für alle Generationen und Gruppen	<b>170.000,00 €</b>
	<b>0,00 €</b>
⇒ Handlungsziel 1	0,00 €
⇒ Handlungsziel 2	0,00 €
⇒ Handlungsziel 3	0,00 €
⇒ Handlungsziel 4	0,00 €
<b>Entwicklungsziel 5 Straubing-Bogen - Da geht was!</b> Impulse aufgreifen - Image bilden - Identifizierung schaffen	<b>250.000,00 €</b>
	<b>0,00 €</b>
⇒ Handlungsziel 1	0,00 €
⇒ Handlungsziel 2	0,00 €





Lokale Entwicklungsstrategie 2014 im Rahmen von LEADER für Einzelprojekte

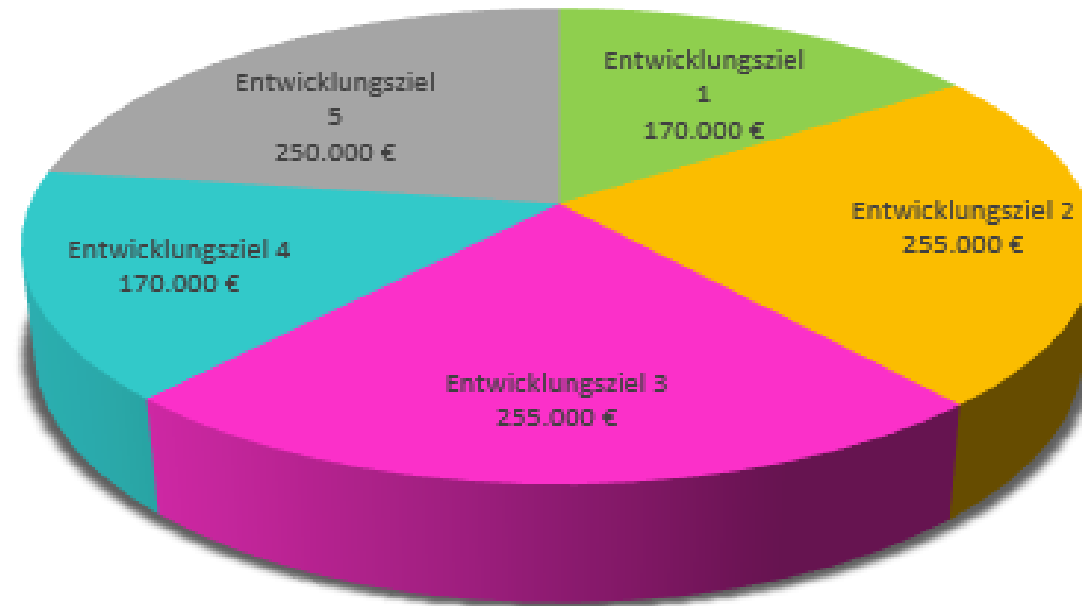

### Lokale Entwicklungsstrategie 2014 im Rahmen von LEADER für Einzelprojekte

#### **Zuweisung der Fördermittel gemäß der Lokalen Entwicklungsstrategie**

#### **LEADER – Einzelprojekte**

„ Die Mitgliederversammlung befürwortet die Zuweisung der erforderlichen Fördermittel in die jeweiligen Entwicklungsziele der Lokalen Entwicklungsstrategie nach dem *Übergreifenden Regionalen Entwicklungskonzept für den Landkreis Straubing-Bogen 2014* im Rahmen von LEADER gemäß der vom LEADER-Entscheidungsgremium bereits beschlossenen und in 2016 zur Entscheidung anstehenden Einzelprojekt-Vorhaben. Bei einem Ranking-Verfahren entscheidet die höchst erreichte Projekt-Gesamtpunktzahl gemäß der Checkliste Projektauswahlkriterien in chronologischer Folge der Sitzungen des LEADER-Entscheidungsgremiums.“

**Abstimmungsergebnis:** einstimmig

(dafür 38 - dagegen 0 – Enthaltungen 0)





Stand: LEADER-LAG REV e. V.

Verfügbares LEADER-Budget Förderperiode 2014-2020	Einzelprojekte aktueller Budgetstand
<b>15.559,23 €</b>	
<b>Entwicklungsziel 1 Da geht's um Nachhaltigkeit!</b> Nachwachsende Rohstoffe, Energie, Landwirtschaft - die Säulen des regionalen Profils	<b>85.487,47 €</b> <b>84.834,50 €</b>
⇒ Handlungsziel 1	0,00 €
⇒ Handlungsziel 2	0,00 €
⇒ Handlungsziel 3	0,00 €
⇒ Handlungsziel 4	0,00 €
⇒ Handlungsziel 5	84.834,50 €
<b>Entwicklungsziel 2 Da geht's rund!</b> Tourismus, Freizeit und Kultur - eine runde Sache	<b>211.612,53 €</b> <b>152.186,22 €</b>
⇒ Handlungsziel 1	0,00 €
⇒ Handlungsziel 2	0,00 €
⇒ Handlungsziel 3	0,00 €
⇒ Handlungsziel 4	152.186,22 €
⇒ Handlungsziel 5	0,00 €

<b>Entwicklungsziel 3 Da gehe ich meinen Weg!</b> Bildung und Fachkräftesicherung - passgenau für Mensch und Region	<b>59.400,00 €</b> <b>59.400,00 €</b>
⇒ Handlungsziel 1	0,00 €
⇒ Handlungsziel 2	0,00 €
⇒ Handlungsziel 3	59.400,00 €
⇒ Handlungsziel 4	0,00 €
<b>Entwicklungsziel 4 Da geht's mir gut!</b> Dem demografischen Wandel begegnen - Lebensqualität für alle Generationen und Gruppen	<b>493.500,00 €</b> <b>538.020,05 €</b>
⇒ Handlungsziel 1	538.020,05 €
⇒ Handlungsziel 2	0,00 €
⇒ Handlungsziel 3	0,00 €
⇒ Handlungsziel 4	0,00 €
<b>Entwicklungsziel 5 Straubing-Bogen - Da geht was!</b> Impulse aufgreifen - Image bilden - Identifizierung schaffen	<b>250.000,00 €</b> <b>250.000,00 €</b>
⇒ Handlungsziel 1	0,00 €
⇒ Handlungsziel 2	250.000,00 €







### Lokale Entwicklungsstrategie 2014 im Rahmen von LEADER für Einzelprojekte

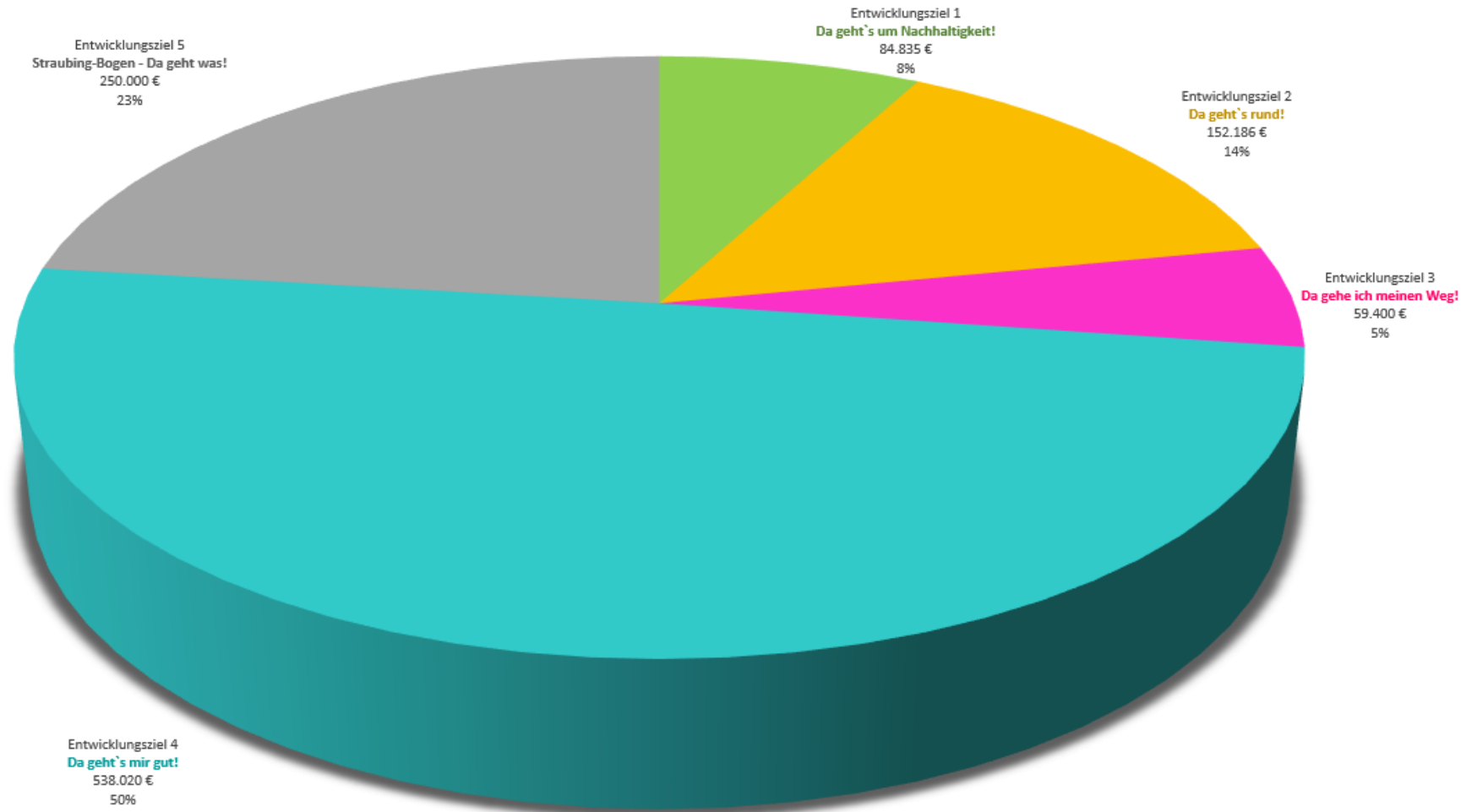



### Lokale Entwicklungsstrategie 2014 im Rahmen von LEADER für Einzelprojekte

LES 2014 Entwicklungsziele Einzelprojekte	Budget EZ ÜREK	Budget EZ MGV 09.06.2016	Budget gebunden 24.11.2016	verfügbare Fördermittel	Budget minus	Budget plus	Budget EZ neu 24.11.2016
<b>Entwicklungsziel 1</b> <b>Da geht's um Nachhaltigkeit!</b> Nachwachsende Rohstoffe, Energie, Landwirtschaft - die Säulen des regionalen Profils	170.000,00	85.487,47	84.834,50			652,97	84.834,50
<b>Entwicklungsziel 2</b> <b>Da geht's rund!</b> Tourismus, Freizeit und Kultur - eine runde Sache	255.000,00	211.612,53	152.186,22			59.426,31	152.186,22
<b>Entwicklungsziel 3</b> <b>Da gehe ich meinen Weg!</b> Bildung und Fachkräftesicherung - passgenau für Mensch und Region	255.000,00	59.400,00	59.400,00			0,00	59.400,00
<b>Entwicklungsziel 4</b> <b>Da geht's mir gut!</b> Dem demografischen Wandel begegnen - Lebensqualität für alle Generationen und Gruppen	170.000,00	493.500,00	<b>538.020,05</b>		<b>44.520,05</b>	<b>0,00</b>	538.020,05
<b>Entwicklungsziel 5</b> <b>Straubing-Bogen - Da geht was!</b> Impulse aufgreifen - Image bilden - Identifizierung schaffen	250.000,00	250.000,00	250.000,00		0,00	0,00	250.000,00
<b>Kontroll-Summen</b>	<b>1.100.000,00</b>	<b>1.100.000,00 €</b>	<b>1.084.440,77 €</b>		<b>44.520,05 €</b>	<b>60.079,28 €</b>	<b>1.084.440,77 €</b>
<b>Gesamtbudget - noch verfügbar</b>				<b>15.559,23 €</b>			<b>15.559,23 €</b>



## 4.1.1 Projektmanagement - Kooperationsprojekte

Lokale Entwicklungsstrategie 2014 im Rahmen von LEADER für Kooperationsprojekte

a) Förderanträge gestellt – zugewiesenes Budget in Entwicklungszielen ausreichend

Lfd. Nr.	E Z	H Z	Projekt	Projektträger	Beschluss Sitzung	Förder- satz	Förderantrag an AELF Regen	VZ erteilt / ZB erteilt	Projekt umgesetzt / geplant in
1	2	2	Radrunde Bayerisches Thermenland	Tourismusverband Ostbayern e.V., Regensburg	LEG 06.10.2015	60 %	14.12.2015	<b>08.06.2016</b>	in Umsetzung
2	2	2	Entwicklung einer MTB im Bayerischen Wald – Trans Bayerwald	Tourismusverband Ostbayern e.V., Regensburg	LEG 06.10.2015	70 %	15.12.2015	ja	in Umsetzung
3	4	1	Bewegtes Niederbayern Teilprojekt: <i>Bewegungs- parcours Aitrachau</i>	Gemeinde Aiterhofen	LEG 06.10.2015+ 14.11.2016	60 %	28.10.2016+ 21.11.2016	offen	2017
4	4	1	Bewegtes Niederbayern Teilprojekt: <i>Bewegungspark Ascha – Gemeinsam aktiv!</i>	Gemeinde Ascha	LEG 03.12.2015+ 27.09.2016	60 %	28.10.2016+ 17.11.2016	offen	2017

## 4.1.1 Projektmanagement - Kooperationsprojekte

Lokale Entwicklungsstrategie 2014 im Rahmen von LEADER für Kooperationsprojekte

a) Förderanträge gestellt – zugewiesenes Budget in Entwicklungszielen ausreichend

Lfd. Nr.	E Z	H Z	Projekt	Projektträger	Beschluss Sitzung	Förder- satz	Förderantrag an AELF Regen	VZ erteilt / ZB erteilt	Projekt umgesetzt / geplant in
5	4	1	Bewegtes Niederbayern Teilprojekt: <i>Atting bewegt sich!</i>	Gemeinde Atting	03.12.2015	60 %	28.10.2016	offen	2017
6	4	1	Bewegtes Niederbayern Teilprojekt: <i>Bewegungspark Haibach-Elisabethszell – Gemeinsam unterwegs!</i>	Gemeinde Haibach	LEG 03.12.2015+ 27.09.2016	60 %	28.10.2016	offen	2017
7	4	1	Bewegtes Niederbayern Teilprojekt: <i>Platz der Generationen – Fitness für Alt und Jung</i>	Markt Mallersdorf- Pfaffenberg	LEG 28.07.2016	60 %	05.08.2016+ 28.10.2016	offen	2017

## 4.1.1 Projektmanagement - Kooperationsprojekte

Lokale Entwicklungsstrategie 2014 im Rahmen von LEADER für Kooperationsprojekte

a) Förderanträge gestellt – zugewiesenes Budget in Entwicklungszielen ausreichend

Lfd. Nr.	E Z	H Z	Projekt	Projektträger	Beschluss Sitzung	Förder- satz	Förderantrag an AELF Regen	VZ erteilt / ZB erteilt	Projekt umgesetzt / geplant in
8	4	1	Bewegtes Niederbayern Teilprojekt: <i>Rain bewegt sich!</i>	Gemeinde Rain	LEG 27.09.2016	60 %	24.06.2016	<b>20.09.2016</b>	2017
9	4	1	Bewegtes Niederbayern Dachantrag	LEADER-LAG Straubing-Bogen	12.04.2016	70 %	19.01.2016	offen	2017
10	4	1	Blütenzauber in unseren Dörfern	Landkreis Straubing- Bogen	14.11.2016	60 %	unmittelbar vor der Abgabe	offen	2017





## 4.1.1 Projektmanagement - Kooperationsprojekte

Lokale Entwicklungsstrategie 2014 im Rahmen von LEADER für Projektopjekte

b) weitere Förderanträge – zugewiesenes Budget in Entwicklungszielen ausreichend

Lfd. Nr.	E Z	H Z	Projekt	Projektträger	Beschluss Sitzung	Förder- satz	Förderantrag an AELF Regen	VZ erteilt / ZB erteilt	Projekt umgesetzt / geplant in
1	2	5	Kulturareal Donau-Wald	Kulturwald gGmbH, Prof. Thomas E. Bauer, Deggendorf	12.04.2016 + 28.07.2016	70 % Max. Höchstfördersumme 30.000 €	offen	offen	offen



## 4.1.1 Projektmanagement - Kooperationsprojekte

Lokale Entwicklungsstrategie 2014 im Rahmen von LEADER für Kooperationsprojekte

c) weitere Förderanträge Prognose – **soweit Fördermittel verfügbar**

E Z	H Z	Projekt	Projektträger	LEG Beschluss nächste Sitzung/en	Fördersatz	erforderlich	EZ Budget anpassen
		derzeit keine					





### Lokale Entwicklungsstrategie 2014 im Rahmen von LEADER für Kooperationsprojekte

Verfügbares LEADER-Budget Förderperiode 2014-2020	Kooperationsprojekte
<b>Handlungsfeld 1</b> <b>Da geht's um Nachhaltigkeit!</b> Nachwachsende Rohstoffe, Energie, Landwirtschaft - die Säulen des regionalen Profils	<b>80.000,00 €</b>
⇒ Handlungsziel 1	0,00 €
⇒ Handlungsziel 2	0,00 €
⇒ Handlungsziel 3	0,00 €
⇒ Handlungsziel 4	0,00 €
⇒ Handlungsziel 5	0,00 €
<b>Handlungsfeld 2</b> <b>Da geht's rund!</b> Tourismus, Freizeit und Kultur - eine runde Sache	<b>120.000,00 €</b>
⇒ Handlungsziel 1	0,00 €
⇒ Handlungsziel 2	0,00 €
⇒ Handlungsziel 3	0,00 €
⇒ Handlungsziel 4	0,00 €
⇒ Handlungsziel 5	0,00 €

<b>Handlungsfeld 3</b> <b>Da gehe ich meinen Weg!</b> Bildung und Fachkräftesicherung - passgenau für Mensch und Region	<b>120.000,00 €</b>
⇒ Handlungsziel 1	0,00 €
⇒ Handlungsziel 2	0,00 €
⇒ Handlungsziel 3	0,00 €
⇒ Handlungsziel 4	0,00 €
<b>Handlungsfeld 4</b> <b>Da geht's mir gut!</b> Dem demografischen Wandel begegnen - Lebensqualität für alle Generationen und Gruppen	<b>80.000,00 €</b>
⇒ Handlungsziel 1	0,00 €
⇒ Handlungsziel 2	0,00 €
⇒ Handlungsziel 3	0,00 €
⇒ Handlungsziel 4	0,00 €
<b>Handlungsfeld 5</b> <b>Straubing-Bogen - Da geht was!</b> Impulse aufgreifen - Image bilden - Identifizierung schaffen	<b>0,00 €</b>
⇒ Handlungsziel 1	0,00 €
⇒ Handlungsziel 2	0,00 €







Lokale Entwicklungsstrategie 2014 im Rahmen von LEADER für Kooperationsprojekte

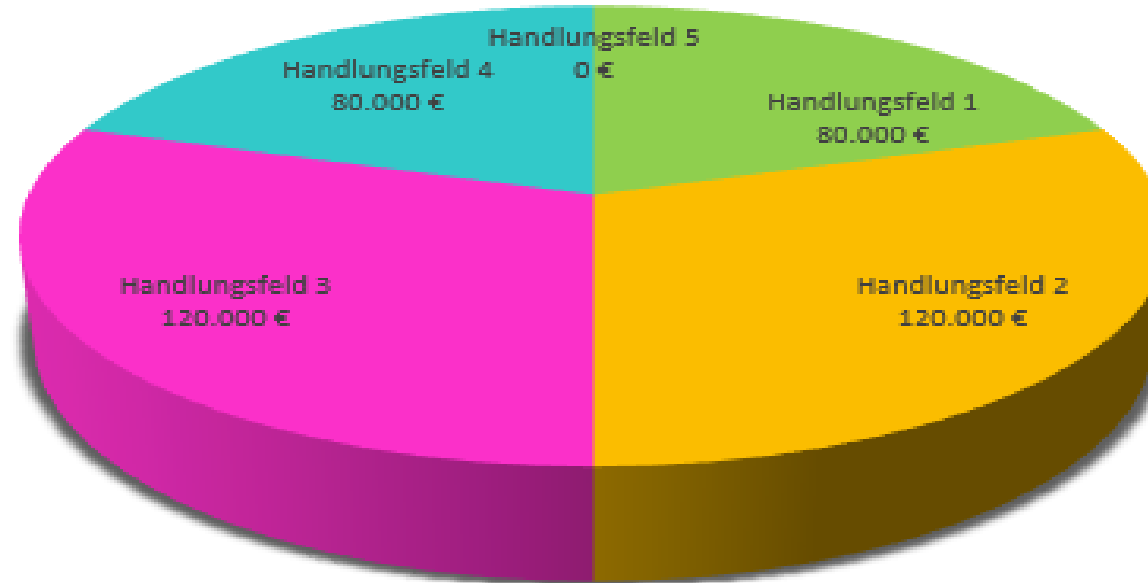

### Lokale Entwicklungsstrategie 2014 im Rahmen von LEADER für Kooperationsprojekte

#### **Zuweisung der Fördermittel gemäß der Lokalen Entwicklungsstrategie**

#### **LEADER – Kooperationsprojekte**

„ Die Mitgliederversammlung befürwortet die Zuweisung der erforderlichen Fördermittel in die jeweiligen Entwicklungsziele der Lokalen Entwicklungsstrategie nach dem *Übergreifenden Regionalen Entwicklungskonzept für den Landkreis Straubing-Bogen 2014* im Rahmen von LEADER gemäß der vom LEADER-Entscheidungsgremium bereits beschlossenen und in 2016 zur Entscheidung anstehenden Kooperationsprojekt-Vorhaben. Bei einem Ranking-Verfahren entscheidet die höchst erreichte Projekt-Gesamtpunktzahl gemäß der Checkliste Projektauswahlkriterien in chronologischer Folge der Sitzungen des LEADER-Entscheidungsgremiums.“

**Abstimmungsergebnis:** einstimmig

(dafür 38 - dagegen 0 – Enthaltungen 0)





### Stand: LEADER-LAG REV e. V.

Verfügbares LEADER-Budget Förderperiode 2014-2020	Kooperationsprojekte aktueller Budgetstand
	<b>7.576,30 €</b>
<b>Entwicklungsziel 1</b> <b>Da geht's um Nachhaltigkeit!</b> Nachwachsende Rohstoffe, Energie, Landwirtschaft - die Säulen des regionalen Profils	0,00 € <b>0,00 €</b>
⇒ Handlungsziel 1	0,00 €
⇒ Handlungsziel 2	0,00 €
⇒ Handlungsziel 3	0,00 €
⇒ Handlungsziel 4	0,00 €
⇒ Handlungsziel 5	0,00 €
<b>Entwicklungsziel 2</b> <b>Da geht's rund!</b> Tourismus, Freizeit und Kultur - eine runde Sache	120.000,00 € <b>76.302,55 €</b>
⇒ Handlungsziel 1	0,00 €
⇒ Handlungsziel 2	46.302,55 €
⇒ Handlungsziel 3	0,00 €
⇒ Handlungsziel 4	0,00 €
⇒ Handlungsziel 5	30.000,00 €

<b>Entwicklungsziel 3</b> <b>Da gehe ich meinen Weg!</b> Bildung und Fachkräftesicherung - passgenau für Mensch und Region	0,00 € <b>0,00 €</b>
⇒ Handlungsziel 1	0,00 €
⇒ Handlungsziel 2	0,00 €
⇒ Handlungsziel 3	0,00 €
⇒ Handlungsziel 4	0,00 €
<b>Entwicklungsziel 4</b> <b>Da geht's mir gut!</b> Dem demografischen Wandel begegnen - Lebensqualität für alle Generationen und Gruppen	<b>280.000,00 €</b> <b>316.121,15 €</b>
⇒ Handlungsziel 1	316.121,15 €
⇒ Handlungsziel 2	0,00 €
⇒ Handlungsziel 3	0,00 €
⇒ Handlungsziel 4	0,00 €
<b>Entwicklungsziel 5</b> <b>Straubing-Bogen - Da geht was!</b> Impulse aufgreifen - Image bilden - Identifizierung schaffen	<b>0,00 €</b> <b>0,00 €</b>
⇒ Handlungsziel 1	
⇒ Handlungsziel 2	0,00 €





### Lokale Entwicklungsstrategie 2014 im Rahmen von LEADER für Kooperationsprojekte

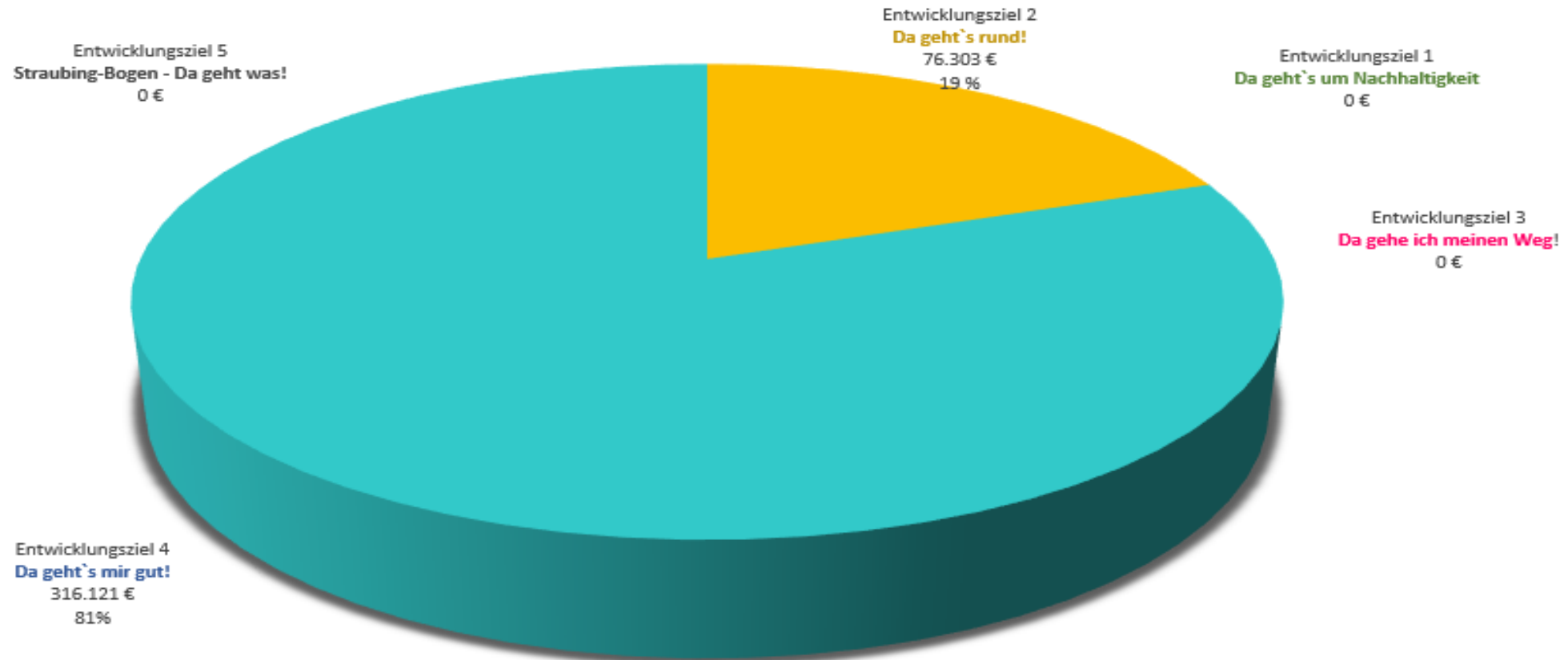



### Lokale Entwicklungsstrategie 2014 im Rahmen von LEADER für Kooperationsprojekte

LES 2014	Entwicklungsziele	Budget EZ ÜREK	Budget EZ MGV 09.06.2016	Budget gebunden 24.11.2016	verfügbare Fördermittel	Budget minus	Budget plus	Budget EZ neu 24.11.2016
	<b>Entwicklungsziel 1</b> <b>Da geht's um Nachhaltigkeit!</b> Nachwachsende Rohstoffe, Energie, Landwirtschaft - die Säulen des regionalen Profils	80.000,00	0,00	0,00		0,00	0,00	0,00
	<b>Entwicklungsziel 2</b> <b>Da geht's rund!</b> Tourismus, Freizeit und Kultur - eine runde Sache	120.000,00	120.000,00	76.302,55			43.697,45	76.302,55
	<b>Entwicklungsziel 3</b> <b>Da gehe ich meinen Weg!</b> Bildung und Fachkräftesicherung - passgenau für Mensch und Region	120.000,00	0,00	0,00			0,00	0,00
	<b>Entwicklungsziel 4</b> <b>Da geht's mir gut!</b> Dem demografischen Wandel begegnen - Lebensqualität für alle Generationen und Gruppen	80.000,00	280.000,00	<b>316.121,15</b>		<b>36.121,15</b>		316.121,15
	<b>Entwicklungsziel 5</b> <b>Straubing-Bogen - Da geht was!</b> Impulse aufgreifen - Image bilden - Identifizierung schaffen	0,00	0,00	0,00		0,00	0,00	0,00
<b>Kontroll-Summen</b>		<b>400.000,00 €</b>	<b>400.000,00 €</b>	<b>392.423,70 €</b>		<b>36.121,15 €</b>	<b>43.697,45 €</b>	<b>392.423,70 €</b>
<b>Gesamtbudget - noch verfügbar</b>					<b>7.576,30 €</b>			<b>7.576,30 €</b>

## **Berichterstattung**

Josef Laumer, Vorsitzender

Carolin Riepl, Regionalmanagerin





## Öffentlichkeitsarbeit NawaRo Bildungsregion der Nachwachsenden Rohstoffe

Projektgruppe NAWARO



### NawaRo-Display für Netzwerkpartner

Präsentation beim Stadtturmfest 24.-26. Juni 2016

Präsentation beim Tag der offenen Tür am Kompetenzzentrum für Nachwachsende Rohstoffe



### Workshop „Nachhaltige Beschaffung in der öffentlichen Verwaltung“

18.10.2016, 17 Teilnehmer

### TV-Magazin „Straubing – Region der Nachwachsenden Rohstoffe“

Bisher wurden 18 Beiträge ausgestrahlt und sind in der Mediathek von DonauTV abrufbar

Mitfinanzierung durch Stadt Straubing, TFZ und ZVH





## Maskottchen und Bilderbuch Nachwachsende Rohstoffe

Umsetzung durch Schülerinnen des Gymnasiums der Ursulinen im Rahmen eines P-Seminars im Schuljahr 2016/2017

Abstimmung der Inhalte in der Projektgruppe:

Miscanthus	Raps und Sonnenblumen
Löwenzahn	Mais
Biogas	Zuckerrübe
Wald	Kompetenzzentrum

Weitere Vorgaben:

- Regionaler Bezug
- Produktion des Buches aus Nachwachsenden Rohstoffen

Fertigstellung und Druck im Herbst 2017

Auflage: ca. 1.000 Stück



Bildungsregion Straubing-Bogen



## Kompendium Berufsbild Nachwachsende Rohstoffe

Auf der Basis eines Fachkräftereports soll eine Image- und Informationsbroschüre zu alten und neuen Berufsbildern im Bereich Nachwachsende Rohstoffe (= Kompendium) Teil des Projekts ist auch begleitende Öffentlichkeitsarbeit und die Erarbeitung eines Qualifizierungsprogramms.

### Projektschritte:

- Erarbeitung eines Leistungsverzeichnisses für die Erstellung des Fachkräftereports
- Einholung von Angeboten unter Voraussetzung einer freihändigen Vergabe nach VOL/A
- Keine Auftragsvergabe, da die eingegangenen Angebote über bzw. sehr nahe am Grenzwert für eine freihändige Vergabe lagen



Bildungsregion Straubing-Bogen

## Leitkonzept NawaRo für alle Schularten

Aktualisierung der Auflage und Druck der Broschüre  
„Erneuerbare Energien und Nachwachsende Rohstoffe  
in der Region Straubing-Bogen“

Versand des Begleithefts an alle Bildungseinrichtungen  
im November 2016



Bildungsregion Straubing-Bogen



## Bildungsregion Straubing-Bogen

### Fachkräftesicherung, Übergangsmanagement, Inklusion Vernetzung der Bildungsangebote

**Projektgruppe  
Fachkräftemangel**

**Projektgruppe  
Bildungsportal**

**Projektgruppe  
Barriere-Frei-Zeit**



## BERUFERADAR Niederbayern

- Kooperation mit den Landkreisen Landshut, Dingolfing-Landau, Rottal-Inn und Stadt Straubing
- Mitfinanzierung durch Handwerkskammer Niederbayern-Oberpfalz
- TV-Beiträge zu 13 Berufsbildern mit Nachwuchsmangel
- Berufsbilder in der Region Straubing:
  - Gärtner/in
  - Anlagenmechaniker/in SHK
  - Heilerziehungspfleger/in
- Sendezeitraum auf DonauTV, IsarTV und TRP 1:  
04.10. – 17.11.2016 jeweils Di u. Do
- Aufbereitung der Beiträge für YouTube



**Bildungsregion Straubing-Bogen**



## Beste Chancen – Neue Perspektiven für Studienabbrecher

- Kooperation mit Landkreisen Regen und Cham
- Ca. 100 Partnerunternehmen davon 18 im Lkr. SR-BOG
- 25.07. Infoveranstaltung im Gasthof Wenisch mit 11 TN
- 22.09. Abstimmungsgespräch mit Hochschulvertretern
- 28.09. Karriere-Coaching für Studienabbrecher mit 21 TN
- Laufend: Vermittlung zwischen Studienabbrechern und Partnerunternehmen
- Weitere Schritte:
  - + Beratungsangebot für Studienabbrecher
  - + Jährlich 2 Karriere-Coachings



**Bildungsregion Straubing-Bogen**

## Bildungsportal

Vernetzung der Bildungsangebote in der Region Straubing-Bogen über ein umfassendes Onlineportal mit leistungsfähiger Suchfunktion

- Auftragsvergabe an die Firma Venus.Werbeagentur GmbH im Juli 2016
- Aktuell läuft die Erstellung und Erstbefüllung der Website, sowie die Verknüpfung der Angebote mit den Suchkategorien
- „Silent Launch“ geplant im Dezember 2016
- Öffentliche Präsentation im I. Quartal 2017
- Kontinuierliche Befüllung und Pflege des Bildungsportals
- Für Migranten relevante Inhalte sollen ins Englische übersetzt werden



BILDUNGSPORTAL  
**Straubing-Bogen**



Bildungsregion Straubing-Bogen

### Lehrerfortbildung „Berufswege ohne Studium“

In Zusammenarbeit mit HWK Niederbayern-Oberpfalz, IHK Niederbayern, Barmherzige Brüder, KJF Werkstätten und Berufliches Fortbildungszentrum (bfz)  
Termin: 05.12. 2016

### Berufsinfotage „Duale Ausbildung“ an den Berufsschulen I und II

Berufsschüler stellen ihre Ausbildung vor  
Termin: März 2017

### Barriere-Frei-Zeit:

Informationsangebot zu barrierefreien Freizeiteinrichtungen



Bildungsregion Straubing-Bogen





## Willkommenskultur und Integration

### Bildungskordinator für Neuzugewanderte

Vollfinanzierung einer Vollzeitkraft für maximal 2 Jahre durch BMBF

Aufgaben: Koordination der bestehenden und Aufbau neuer Bildungsangebote für Neuzugewanderte

Antragstellung am 08.06.2016

Aktuell läuft Stellenbesetzung



## Öffentlichkeitsarbeit

### Sonderseite zum Regionalentwicklungsverein Straubing-Bogen e. V.

Erscheint immer am ersten Montag im Quartal  
(04.07.2016 und 03.10.2016)

### Aktualisierung der Imagekampagne

25.04.2016 Auftragsvergabe an Bildschnitt TV zur Aktualisierung des Imagefilms  
Fertigstellung in 2017

### Regionaltag 2017



# TOP 4: Förderprogramme und weitere Aufgaben

## Regionalmanagement



### Bisheriger Mittelabruf

Abrechnungszeitraum 15.12.2014 – 31.07.2016

	Kosten 15.12.2014 - 14.10.2015	Davon förderfähig	Kosten 15.10.2015 – 31.07.2016	Davon Förderfähig (vorläufig)	Gesamte Förderfähige Kosten bis 31.07.2016 (vorläufig)
Personalkosten	53.078,28 €	45.242,72 €	66.900,01 €	58.685,29 €	103.928,01 €
Dienstreisekosten	481,35 €	481,35 €	459,00 €	459,00 €	940,35 €
Öffentlichkeitsarbeit	2.551,85 €	2.069,30 €	14.723,66 €	14.482,91 €	16.552,21 €
Externe Dienstleistungen	3.177,30 €	2541,84 €	1.346,49 €	1.077,19 €	3.619,03 €
Sachmittel und sonstige Geschäftsausgaben	1.521,38 €	1.505,02 €	101,04 €	101,04 €	1.606,06 €
<b>Summe</b>	<b>60.810,16 €</b>	<b>51.840,23 €</b>	<b>83.530,20 €</b>	<b>74.805,43 €</b>	<b>126.645,66 €</b>



Zuschussanspruch

63.322,83 €

### Überblick Kosten- und Finanzierungsplan

	Ansatz 2015	Ausgaben 15.12.2014 – 14.12.2015	Ansatz 2016	Ansatz 2016 mit Überschuss aus 2015	Ausgaben 15.12.2015 - 31.07.2016	Ansatz 2017
Personalkosten	94.000 €	59.566,20 €	94.000 €	128.433,80 €	44.370,86 €	94.000 €
Dienstreisekosten	2.000 €	563,85 €	2.000 €	3.436,15 €	376,50 €	2.000 €
Öffentlichkeitsarbeit	25.000 €	2.097,26 €	50.000 €	72.902,74 €	14.363,23 €	25.000 €
Externe Dienstleistungen	3.000 €	2.541,84 €	6.000 €	6.458,16 €	1.077,19 €	6.000 €
Sachmittel und sonst. Geschäftsausgaben	4.000 €	1.525,02 €	3.000 €	5.474,98 €	101,04 €	4.000 €
<b>Summe</b>	<b>128.000 €</b>	<b>51.840,23 €</b>	<b>155.000 €</b>	<b>216.705,83 €</b>	<b>60.289 €</b>	<b>131.000 €</b>

Gründe für Differenz zwischen tatsächlichen und anerkannt förderfähigen Kosten:

### 1. Personalkosten

- Bezahlung nach TVöD, Förderung TVL: 5 % Abzug bei Personalkosten

### 2. Öffentlichkeitsarbeit, Externe Dienstleistungen und Sachkosten

- Abzug von 20 % für Ausgaben für den Regionalentwicklungsverein Straubing-Bogen e. V.



Gründe für Differenz zwischen Ansatz und tatsächlichen Kosten:

### 1. Personalkosten

- Personalumfang geringer als beantragt (bekannt)

### 2. Dienstreisekosten

- weniger Personal als geplant

### 3. Öffentlichkeitsarbeit

- Regionaltag in 2017 statt in 2016
- Umsetzung von Projekten teils mit geringem bis keinem Kostenaufwand über Netzwerkpartner
- Beantragung Bildungskordinator: hoher Arbeitsaufwand aber keine Kosten

### 4. Sachmittel/Geschäftsausgaben

- Verzicht auf geplante Anschaffungen
- z. T. Bereitstellung durch Landratsamt

Finanzierungsplan soll im Rahmen des Änderungsantrags angepasst werden.



### Mittelabruf

	Beste Chancen		Bildungsportal		Bilderbuch		Kompendium	
	Ansatz 2016	Ausgaben	Ansatz 2016	Ausgaben	Ansatz 2016	Ausgaben	Ansatz 2016	Ausgaben
Sonstige Geschäftsausgaben	500,00 €	380,80 €						
Öffentlichkeitsarbeit	916,67 €	394,97 €						
Externe Dienstleistungen	2.583,33 €	595,00 €	10.000 €	8.270,50 €	5.000 €	0 €	13.100 €	0 €
<b>Summen</b>	<b>4.000 €</b>	<b>1.370,77 €</b>	<b>10.000 €</b>	<b>8.270,50 €</b>	<b>5.000 €</b>	<b>0 €</b>	<b>13.100 €</b>	<b>0 €</b>
Gesamtansatz 2016-2018	<b>10.000 €</b>		<b>10.000 €</b>		<b>25.000 €</b>		<b>57.905,83 €</b>	

### Finanzierungsplan

Förderquote 70 %

	Beste Chancen	Bildungsportal	Gesamt
Ausgaben 2016	<b>1.370,77 €</b>	<b>8.270,50 €</b>	<b>9.641,27 €</b>
Landesmittel aus der Landesentwicklung	959,54 €	5.789,35 €	6.748,89 €
Kofinanzierung Stadt Straubing	205,62 €	1.240,58 €	1.446,19 €
Eigenmittel Landkreis	205,62 €	1.240,58 €	1.446,19 €





## Gründe für Differenz zwischen Ansatz und tatsächlichen Kosten

### Beste Chancen

- Coaching eintägig statt zweitägig, keine Vergabe an Dienstleister
- Kosten für Unternehmenscoaching noch nicht berücksichtigt
- Änderungsantrag mit Verschiebung der Kosten wird geprüft um vollständige Ausgabe der Mittel zu gewährleisten

### Bildungsportal

- Wirtschaftlichstes Angebot mit passgenauer Leistung lag unter 10.000 €
- Bei Übertragung der übrigen Mittel in das Jahr 2017 (beantragt):  
Übersetzung von Inhalten ins Englische, ggf. Maßnahmen zur Öffentlichkeitsarbeit für das Portal



## Gründe für Differenz zwischen Ansatz und tatsächlichen Kosten

### Maskottchen und Bilderbuch

- Keine Inanspruchnahme externer Grafiker-Leistung, da Layout und Inhalt im Rahmen des P-Seminars erstellt wird
- In 2017 Druckkosten für das Bilderbuch
- In 2018 Produktion des Maskottchens

### Kompendium

Erneute Ausschreibung im förmlichen Vergabeverfahren oder Anpassung des Leistungsverzeichnisses



## Berichterstattung

Josef Laumer, Vorsitzender

Carolin Riepl, Regionalmanagerin



## Aktion „Heizungspumpe tauschen und gewinnen!“

Laufzeit der Aktion bis 31.10.2016

Prämie wurde 88 mal ausgeschüttet.

Bei durchschnittlicher Einsparung von 400 kWh/a je Pumpe:

- 35.200 kWh jährlich eingesparter Strom  
Das entspricht etwa dem Stromverbrauch von 12 Haushalten
- 18,8 t CO<sub>2</sub> / a vermieden  
(Strom-Mix: 535 g CO<sub>2</sub> pro kWh, Quelle: Umweltbundesamt)



## Heizungspumpe tauschen und gewinnen!



Wer vom 01.01.2016 bis 31.10.2016 in seinem Ein- oder Zweifamilienhaus im Landkreis Straubing-Bogen eine hocheffiziente Heizungspumpe einbauen lässt, kann an der Verlosung des Landkreises teilnehmen und mit etwas Glück eine Prämie von 100 € gewinnen!

**Aktionszeitraum**  
01.01.2016 bis  
31.10.2016

**100 x 100 €**  
zu gewinnen

So spar I Energie!

**So werden Sie in 3 Schritten zum Energiegewinner:**

- 1** Hocheffiziente Heizungspumpe einbauen lassen.  
(Energie-Effizienz-Index  $\leq 0,23$ )
- 2** Teilnahmechein ausfüllen und Fachunternehmererklärung unterschreiben lassen.
- 3** Teilnahmechein und Kopie der Rechnung bis zum 31.10.2016 an den Landkreis Straubing-Bogen schicken!

Den Teilnahmechein sowie weitere Informationen zur Aktion erhalten Sie beim Landratsamt Straubing-Bogen, den Gemeindeverwaltungen und unter [www.landkreis-straubing-bogen.de](http://www.landkreis-straubing-bogen.de).

Mit diesem QR-Code gelangen Sie direkt zur Aktions-Seite auf der Landkreis-Homepage.



V.i.S.d.P.:  
Landkreis Straubing-Bogen  
Leutnerstraße 15, 94315 Straubing  
Tel: 09421 / 973-0

## Energieberatungsgutscheine

Start 2013. Ende der Aktion am 31.12.2016

Insgesamt wurde 345 Gutscheine ausgegeben.

Bisher eingelöst: 270

Evaluation im Dezember 2014 (252 Fragebögen verschickt, RL: 55 %)

- 84 % waren mit der Beratung zufrieden
- 83 % hätten ohne den Gutschein keine Beratung in Anspruch genommen
- 76 % haben in der Folge Sanierungsmaßnahmen durchgeführt oder geplant

**460.000 € in  
Sanierungsmaßnahmen  
investiert!**



## CO<sub>2</sub> - Uhr

### „Bioenergie tickt anders!“

Die CO<sub>2</sub>-Uhr zählt die Menge der Treibhausgase, die durch die Energiegewinnung aus Biomasse in der Region Straubing-Bogen seit Januar 2012 vermieden werden.

Standorte bisher:

- Tourismusamt Straubing
- Gemeinde St. Englmar
- Jugendbildungszentrum Windberg
- Gemeinde Wiesenfelden
- **Tiergarten Straubing**



### Energie-Scouts

#### Förderung über Regionalmanagement:

- ✓ Fortbildungen und Ausstattung
- ✓ Öffentlichkeitsarbeit
- ✓ Aktionen und Veranstaltungen der Energie-Scouts



**Der Energie-Scout als Multiplikator und Netzwerker  
„Botschafter in Sachen Energiewende“**



## „mobil mit Konzept“

### Nachhaltige Mobilität im ländlichen Raum

Zusammenarbeit mit TFZ, C.A.R.M.E.N. e. V., Stadt Straubing, Stadtwerke Straubing und LandSchafttEnergie

Bisherige Treffen:

Kick-off am 07.06.2016

Projektgruppe: 20.10.2016

Nächstes Treffen am: 12.12.2016

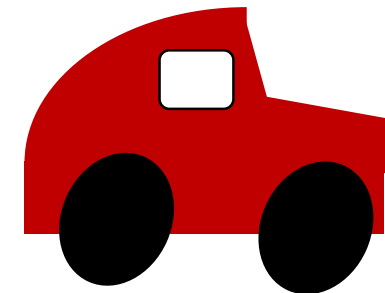



# Beschluss

Die Vorstandschaft und die Geschäftsführung des  
Regionalentwicklungsvereins Straubing-Bogen e.V. werden entlastet.

Abstimmungsergebnis: Ja-Stimmen \_\_\_\_\_

Nein-Stimmen \_\_\_\_\_

Enthaltungen \_\_\_\_\_





### Berichterstattung

Josef Laumer, Vorsitzender

Josefine Hilmer, LAG-Managerin





### Struktur Regionales Entwicklungskonzept 2014

Strategie	Region Straubing-Bogen - da geht was!				
Leitmotto Handlungsfelder	<b>Da geht's um Nachhaltigkeit!</b> <i>Nachwachsende Rohstoffe, Energie, Landwirtschaft - die Säulen des regionalen Profils</i>	<b>Da geht's rund!</b> <i>Tourismus, Freizeit und Kultur – eine runde Sache</i>	<b>Da gehe ich meinen Weg!</b> <i>Bildung und Fachkräftesicherung – passgenau für Mensch und Region</i>	<b>Da geht's mir gut!</b> <i>Dem demografischen Wandel begegnen - Lebensqualität für alle Generationen und Gruppen</i>	<b>Straubing-Bogen - Da geht was!</b> <i>Impulse aufgreifen - Image bilden - Identifizierung schaffen</i>
Ausgangslage	<p>Die Region Straubing-Bogen ist von alters her landwirtschaftlich geprägt und zeichnet sich durch eine abwechslungsreiche Landschaft aus. Klassische landwirtschaftliche Produkte aus Ackerbau und Viehzucht sind ebenso in breiter Vielfalt verfügbar wie nachwachsende Rohstoffe für energetische und stoffliche Verwertung. Wohl auch deshalb wurde im Jahr 2001 in der Stadt Straubing das Kompetenzzentrum für Nachwachsende Rohstoffe angesiedelt. 2009 wurde die Region als eine von 23 Bioenergie-Regionen Deutschlands ausgezeichnet und positioniert sich auf dieser Basis seit 2010 unter der Regionalmarke "Straubing - Region der Nachwachsenden Rohstoffe". 2013-2014 wurde für den Landkreis Straubing-Bogen ein Energie- nutzungsplan erstellt, für die Stadt Straubing ein Klimaschutzkonzept.</p>	<p>Die Region Straubing-Bogen verfügt über eine wunderbare Landschaft, über zahlreiche touristische Attraktionen und eine über 7000 Jahre alte Geschichte. Das kulturelle Angebot ist vielfältig und bietet viele „heimliche“ Kulturhighlights. Als Heimat des Bayerischen Rautenwappens, des Gäubodenvolksfestes, der Agnes-Bernauer-Festspiele und der Marienwallfahrt am Bogenberg verfügt man über touristische bzw. kulturelle Alleinstellungsmerkmale. Gemeinsam mit dem Tourismusverband Ostbayern e. V. wurden bereits Offensiven gestartet, um den sanften, nachhaltigen Tourismus zu fördern und um sich im Bereich Radeln und Wandern zu positionieren.</p>	<p>Die Region Straubing-Bogen hat 2013 ein Bildungskonzept mit den drei Oberzielen "Vernetzung des Bildungsangebots", "Stärkung des Ehrenamts" und "Bildungsregion der Nachwachsenden Rohstoffe" erstellt und im Februar 2014 das Gütesiegel erhalten. Als Wirtschaftsregion Straubing-Bogen erfreut man sich einer stabilen Situation mit nahezu Vollbeschäftigung, wobei in verschiedenen Berufssparten bereits Anzeichen eines beginnenden Fachkräftemangels festzustellen sind. Im Landkreis gibt es zahlreiche Vereine des Breitensports, darunter einige, die überregionale Erfolge erzielen. Im Sinne von Gesundheitserziehung sollen die Vereine im Rahmen der Jugendarbeit unterstützt werden.</p>	<p>Noch sind die Bevölkerungszahlen in der Region ziemlich stabil, doch die Alterskurve steigt stetig an, d. h. die Bevölkerung aller Altersgruppen über 45 Jahren nimmt zu, die der unter 45 Jahren beständig ab. Die negative natürliche Bevölkerungsentwicklung wird aber durch die positive räumliche Bevölkerungsentwicklung ausgeglichen, doch gilt es, die Zugezogenen - insbesondere diejenigen mit Migrationshintergrund - zu integrieren. Das Beratungs-, Betreuungs- und Pflegeangebot in der Region ist noch gut, doch wird hier allgemein ein Informationsdefizit beklagt. Man bangt um Schulstandorte und Betriebsnachfolgen in Handwerk, Gastronomie und Landwirtschaft. Innerörtliche Leerstände verlangen nach Nutzungskonzepten.</p>	<p>Als übergreifende Aufgaben kommen dem Zukunftsbüro am Landratsamt als Geschäftsführung des Regionalentwicklungsvereins Vernetzung, Einbindung der Bevölkerung, Öffentlichkeitsarbeit und Imagebildung zu. Bereits in der letzten Förderphase hat das LAG-Management mit einer Imagekampagne aufmerksam gemacht auf die Lebensqualität und die Besonderheiten der Region. Der Slogan der Imagebroschüre "Da geht was" wurde in der Region gut angenommen und wird immer wieder ins Spiel gebracht, so auch bei der Regionalkonferenz im Mai 2014. Seit 2004 wird Zukunftsbüro der Regionalltag Straubing durchgeföhrt und erfreut sich sowohl bei ortsansässigen Veranstaltungsorten als auch bei Ausstellern, Mitwirkenden und Besuchern großer Beliebtheit.</p>
Entwicklungsziel	<p>Wir wollen die begonnene Profilbildung der Region als "Straubing - Region der Nachwachsenden Rohstoffe" und Modellregion in Sachen Energie ausbauen und erlebbar machen. Für Wirtschaft und Landwirtschaft sollen sich daraus Wertschöpfungseffekte ergeben. Die Berücksichtigung der Aspekte einer ethisch vertretbaren Rohstoffnutzung und einer nachhaltigen Landschaftspflege hat dabei ebenso höchste Priorität wie die Belange von Natur- und Gewässerschutz. Dies soll durch geeignete Projekte und intensive Öffentlichkeitsarbeit mit einem breit angelegten Wissenstransfer erreicht werden.</p>	<p>Wir wollen den Radtourismus fördern und das vorhandene Radwegenetz optimieren. Unsere Fernwanderwege wollen wir gezielt und in Kooperation mit unseren Nachbarregionen in Wert setzen ebenso wie unsere geschichtlichen und kulturellen Besonderheiten und Zeugnisse.</p>	<p>Wir wollen das Bildungskonzept der Bildungsregion Straubing-Bogen Schritt für Schritt umsetzen. Priorität sollen dabei die genannten Oberziele dieses Konzeptes sowie die Anliegen benachteiligter Jugendlicher haben. Daneben gilt es, dem Fachkräftemangel mit zielgruppenspezifischen Anreizen entgegenzuwirken. Im sportlichen Bereich soll ein Leistungszentrum etabliert werden, das nicht nur den Jugendlichen vor Ort, sondern aus ganz Bayern Bildung- und Entwicklungsmöglichkeiten entsprechend ihres individuellen sportlichen Talents eröffnet.</p>	<p>Lebensqualität für alle Generationen ist das Ziel, miteinander leben und voneinander lernen! Wir wollen unsere Städte und Dörfer attraktiv und lebenswert erhalten und gestalten, alte Bausubstanz für neue Ideen in Wert setzen. Man soll sich willkommen fühlen in der Region, gut beraten und informiert. Damit die Devise lautet: Straubing-Bogen - da geht's hin, da bleib ich!</p>	<p>Die Vereinsarbeit soll durch ein gut aufgestelltes Zukunftsbüro, dem die Geschäftsführung des Vereins übertragen wird, unterstützt werden. Neben der Personalkostenförderung sollen intensive Öffentlichkeitsarbeit, Vernetzungsarbeit und Einbindung der Bevölkerung finanziert werden.</p>



## 5.1 Lokale Entwicklungsstrategie – Budget-Anpassung

Legende:		Handlungsziele und Projekte			
Schriftfarbe blau = Regionalmanagement					
Schriftfarbe türkis = LAG-Management					
Schriftfarbe grün = Netzwerk-Management Energie					
Schriftfarbe schwarz = Umsetzung extern					
Handlungsziel 1	Mit intensiver Öffentlichkeitsarbeit tragen wir dazu bei, dass "Nachwachsende Rohstoffe" in der Region bekannt werden und vermehrt in allen Lebensbereichen zum Einsatz kommen. Dazu führen wir mindestens drei Projekte bis Ende 2017 durch.	Wir wollen unser Radwegenetz konzeptionell ausbauen und Lücken schließen. Dazu wird bis 2018 mindestens ein Radwegekonzept erstellt.	Wir wollen unser Bildungskonzept umsetzen und führen für jedes der drei genannten Oberziele (Vernetzung, Ehrenamt, Bildungsregion der Nachwachsenden Rohstoffe) jeweils mindestens ein Projekt bis Ende 2017 um.	Wir gestalten unsere Orte ansprechend und attraktiv und schaffen Treffpunkte, bis 2020 mindestens einen.	Zur Stärkung der Identität der Region Straubing-Bogen nach außen und ihrer Identifizierung nach innen sowie zur Bewusstseinsbildung für unsere Ziele wollen wir unter dem Motto "Straubing-Bogen - da geht was!" eine Medienkampagne starten. Inhalte sollen Informationen zur Vereinsarbeit und zur regionalen Entwicklung sein sowie Botschaften zum Profil der Region und ihrer Entwicklungsziele. Mindestens über zwei verschiedene Medien soll die Imagekampagne bis 2017 anlaufen.
Handlungsziel 2	Wir bemühen uns um eine nachhaltige Energieversorgung und unterstützen dies mit Öffentlichkeitsarbeit, Studien und Pilotprojekten. Bis Ende 2017 starten wir dazu mindestens 2 Projekte.	Wir wollen das gesamte Radwegenetz durch Beschilderung, Erholungs- und Freizeitangebote und Öffentlichkeitsarbeit aufwerten. Mindestens für einen Radwanderweg soll dies bis 2020 umgesetzt werden.	Wir wollen dem Fachkräftemangel aktiv begegnen, in dem wir Möglichkeiten und Anreize schaffen für Jugendliche, in unserer Region eine Ausbildung oder ein Studium zu absolvieren. Bis 2017 führen wir mindestens ein Projekt durch.	Wir informieren und unterstützen Familien und Senioren und führen dazu bis 2017 mindestens eine Maßnahme durch.	Wir sind da für den Verein, vernetzen ihn in der Region und überregional und binden die Bevölkerung ein. Wir führen bis 2017 mindestens einen Regionaltag und eine Konferenz durch.
Handlungsziel 3	Im Sinne des Klimaschutzes ist die beste Energie diejenige, die nicht verbraucht wird. Wir suchen deshalb innovative Wege, um den Energieverbrauch in der Region zu senken und starten bis 2017 mindestens ein Projekt.	Wir wollen unsere (Fern-) Wanderwege attraktiver gestalten und vermarkten und schaffen hierzu bis 2020 mindestens eine weitere Attraktion.	Kein Talent darf verloren gehen - wir unterstützen Kinder, Jugendliche und Erwachsene mit Handicap oder in schwierigen Lebenslagen und führen bis 2017 mindestens eine Maßnahme durch.	Wir heißen Zuwanderer willkommen und machen sie zu Hiesigen. Dazu führen wir mindestens eine Pilotmaßnahme bis 2017 durch.	
Handlungsziel 4	Wir sensibilisieren bereits die Jugend für Umweltthemen wie Klimaschutz, nachhaltige Energiewirtschaft und Nachwachsende Rohstoffe und führen dazu mindestens zwei Bildungsprojekte bis 2017 durch.	Wir wollen Zeugnisse unserer regionalen Geschichte und unserer regionalen Besonderheiten - Dokumente, heimatkundliche Sammlungen und Abhandlungen, Funde - für die Nachwelt erhalten, mit modernen Medien verwalten, in Wert und/oder in Szene setzen. Mindestens zwei Projekte sollen bis 2020 umgesetzt werden.	Im Sinne von Gesundheitserziehung wollen wir den Sport in der Region fördern. Insbesondere unsere Sportvereine unterstützen wir bei mindestens einem Projekt bis 2020.	Wir machen mobil: Egal ob für Jung oder Alt, ob mit oder ohne Handicap - wir wollen die Hürden und Grenzen, die das Leben bereithält, reduzieren! Dazu setzen wir mindestens ein Projekt zur Steigerung der Barrierefreiheit bis 2020 und ein Projekt im Bereich Mobilität bis 2017 um.	
Handlungsziel 5	Wir unterstützen die Vermarktung regionaler Produkte, insbesondere von Lebensmitteln aus bäuerlicher Herkunft. Wir führen bis 2017 mindestens zwei Besprechungen zur Projektanbahnung	Wir wollen unser touristisches und kulturelles Angebot ausbauen und mit modernen Medien zeitgemäß vermarkten. Bis 2020 wollen wir zumindest eine Testphase für das Projekt durchlaufen haben.			

# TOP 4 Regionalentwicklungsverein – Förderprogramm LEADER

## 4.1.2 Finanzmanagement – Einzelprojekte – Beschluss MGV 09.06.2016



### Lokale Entwicklungsstrategie 2014 im Rahmen von LEADER für Einzelprojekte

LES 2014 Entwicklungsziele Einzelprojekte	Budget EZ ÜREK	Budget EZ MGV 09.06.2016	Budget gebunden 24.11.2016	verfügbare Fördermittel	Budget minus	Budget plus	Budget EZ neu 24.11.2016
<b>Entwicklungsziel 1</b> <b>Da geht's um Nachhaltigkeit!</b> Nachwachsende Rohstoffe, Energie, Landwirtschaft - die Säulen des regionalen Profils	170.000,00	85.487,47	84.834,50			652,97	84.834,50
<b>Entwicklungsziel 2</b> <b>Da geht's rund!</b> Tourismus, Freizeit und Kultur - eine runde Sache	255.000,00	211.612,53	152.186,22			59.426,31	152.186,22
<b>Entwicklungsziel 3</b> <b>Da gehe ich meinen Weg!</b> Bildung und Fachkräftesicherung - passgenau für Mensch und Region	255.000,00	59.400,00	59.400,00			0,00	59.400,00
<b>Entwicklungsziel 4</b> <b>Da geht's mir gut!</b> Dem demografischen Wandel begegnen - Lebensqualität für alle Generationen und Gruppen	170.000,00	493.500,00	<b>538.020,05</b>		<b>44.520,05</b>	<b>0,00</b>	538.020,05
<b>Entwicklungsziel 5</b> <b>Straubing-Bogen - Da geht was!</b> Impulse aufgreifen - Image bilden - Identifizierung schaffen	250.000,00	250.000,00	250.000,00		0,00	0,00	250.000,00
<b>Kontroll-Summen</b>	<b>1.100.000,00</b>	<b>1.100.000,00 €</b>	<b>1.084.440,77 €</b>		<b>44.520,05 €</b>	<b>60.079,28 €</b>	<b>1.084.440,77 €</b>
<b>Gesamtbudget - noch verfügbar</b>				<b>15.559,23 €</b>			<b>15.559,23 €</b>

### Lokale Entwicklungsstrategie 2014 im Rahmen von LEADER für Einzelprojekte

#### Zuweisung der Fördermittel gemäß der Lokalen Entwicklungsstrategie

##### LEADER – Einzelprojekte

„Die Mitgliederversammlung befürwortet die Zuweisung der erforderlichen Fördermittel in die jeweiligen Entwicklungsziele der Lokalen Entwicklungsstrategie nach dem *Übergreifenden Regionalen Entwicklungskonzept für den Landkreis Straubing-Bogen 2014* im Rahmen von LEADER gemäß der vom LEADER-Entscheidungsgremium bereits beschlossenen und in 2016 zur Entscheidung anstehenden Einzelprojekt-Vorhaben. Bei einem Ranking-Verfahren entscheidet die höchst erreichte Projekt-Gesamtpunktzahl gemäß der Checkliste Projektauswahlkriterien in chronologischer Folge der Sitzungen des LEADER-Entscheidungsgremiums.“

**Abstimmungsergebnis:** einstimmig (Anwesende zum Zeitpunkt der Abstimmung)

(dafür 38 - dagegen 0 – Enthaltungen 0)



# Beschluss Mitgliederversammlung

## LEADER - Einzelprojekte

Die Mitgliederversammlung befürwortet die Zuweisung der erforderlichen Fördermittel in die jeweiligen Entwicklungsziele der Lokalen Entwicklungsstrategie nach dem *Übergreifenden Regionalen Entwicklungskonzept für den Landkreis Straubing-Bogen 2014* im Rahmen von LEADER gemäß der vom LEADER-Entscheidungsgremium bisher beschlossenen und in 2017 zur Entscheidung anstehenden Einzelprojekt-Vorhaben. Bei einem Ranking-Verfahren entscheidet die höchst erreichte Projekt-Gesamtpunktzahl gemäß der Checkliste Projektauswahlkriterien in chronologischer Folge der Sitzungen des LEADER-Entscheidungsgremiums.

Abstimmungsergebnis: Ja-Stimmen \_\_\_\_\_  
Nein-Stimmen \_\_\_\_\_  
Enthaltungen \_\_\_\_\_





### Lokale Entwicklungsstrategie 2014 im Rahmen von LEADER für Kooperationsprojekte

LES 2014	Entwicklungsziele	Budget EZ ÜREK	Budget EZ MGV 09.06.2016	Budget gebunden 24.11.2016	verfügbare Fördermittel	Budget minus	Budget plus	Budget EZ neu 24.11.2016
	<b>Entwicklungsziel 1</b> <b>Da geht's um Nachhaltigkeit!</b> Nachwachsende Rohstoffe, Energie, Landwirtschaft - die Säulen des regionalen Profils	80.000,00	0,00	0,00		0,00	0,00	0,00
	<b>Entwicklungsziel 2</b> <b>Da geht's rund!</b> Tourismus, Freizeit und Kultur - eine runde Sache	120.000,00	120.000,00	76.302,55			43.697,45	76.302,55
	<b>Entwicklungsziel 3</b> <b>Da gehe ich meinen Weg!</b> Bildung und Fachkräftesicherung - passgenau für Mensch und Region	120.000,00	0,00	0,00			0,00	0,00
	<b>Entwicklungsziel 4</b> <b>Da geht's mir gut!</b> Dem demografischen Wandel begegnen - Lebensqualität für alle Generationen und Gruppen	80.000,00	280.000,00	<b>316.121,15</b>		<b>36.121,15</b>		316.121,15
	<b>Entwicklungsziel 5</b> <b>Straubing-Bogen - Da geht was!</b> Impulse aufgreifen - Image bilden - Identifizierung schaffen	0,00	0,00	0,00		0,00	0,00	0,00
<b>Kontroll-Summen</b>		<b>400.000,00 €</b>	<b>400.000,00 €</b>	<b>392.423,70 €</b>		<b>36.121,15 €</b>	<b>43.697,45 €</b>	<b>392.423,70 €</b>
<b>Gesamtbudget - noch verfügbar</b>					<b>7.576,30 €</b>			<b>7.576,30 €</b>





### Lokale Entwicklungsstrategie 2014 im Rahmen von LEADER für Einzelprojekte

#### Zuweisung der Fördermittel gemäß der Lokalen Entwicklungsstrategie

##### LEADER – Kooperationsprojekte

„ Die Mitgliederversammlung befürwortet die Zuweisung der erforderlichen Fördermittel in die jeweiligen Entwicklungsziele der Lokalen Entwicklungsstrategie nach dem *Übergreifenden Regionalen Entwicklungskonzept für den Landkreis Straubing-Bogen 2014* im Rahmen von LEADER gemäß der vom LEADER-Entscheidungsgremium bereits beschlossenen und in 2016 zur Entscheidung anstehenden Kooperationsprojekt-Vorhaben. Bei einem Ranking-Verfahren entscheidet die höchst erreichte Projekt-Gesamtpunktzahl gemäß der Checkliste Projektauswahlkriterien in chronologischer Folge der Sitzungen des LEADER-Entscheidungsgremiums.“

**Abstimmungsergebnis:** einstimmig (Anwesende zum Zeitpunkt der Abstimmung)

(dafür 38 - dagegen 0 – Enthaltungen 0)



# Beschluss Mitgliederversammlung

## LEADER - Kooperationsprojekte

Die Mitgliederversammlung befürwortet die Zuweisung der erforderlichen Fördermittel in die jeweiligen Entwicklungsziele der Lokalen Entwicklungsstrategie nach dem *Übergreifenden Regionalen Entwicklungskonzept für den Landkreis Straubing-Bogen 2014* im Rahmen von LEADER gemäß der vom LEADER-Entscheidungsgremium bisher beschlossenen und in 2017 zur Entscheidung anstehenden Kooperationsprojekt-Vorhaben. Bei einem Ranking-Verfahren entscheidet die höchst erreichte Projekt-Gesamtpunktzahl gemäß der Checkliste Projektauswahlkriterien in chronologischer Folge der Sitzungen des LEADER-Entscheidungsgremiums.

Abstimmungsergebnis: Ja-Stimmen \_\_\_\_\_  
Nein-Stimmen \_\_\_\_\_  
Enthaltungen \_\_\_\_\_





### Berichterstattung

Josef Laumer, Vorsitzender

Josefine Hilmer, LAG-Managerin



Fördermittel für Projektförderung von Oktober 2015 bis Dezember 2020



Fördermittel für Projektförderung von Oktober 2015 bis Dezember 2020



### **Wichtig:**

Das **LEADER-Projekt „Unterstützung Bürgerengagement“** wird von der **LAG** beantragt. Die **LAG** ist somit **Projekträger und Zuwendungsempfänger** für das Projekt „Unterstützung Bürgerengagement“.

Für die Einzelmaßnahmen lokaler Akteure, die die LAG im Rahmen des Projekts „Unterstützung Bürgerengagement“ unterstützt, gibt es jeweils eine formlose Anfrage des lokalen Akteurs an die LAG (*keinen Förderantrag*), eine Entscheidung der LAG über die Anfrage und eine Zielvereinbarung der LAG mit dem lokalen Akteur (*keine Bewilligung*) sowie einen Nachweis des lokalen Akteurs für die Durchführung der Einzelmaßnahme (*keinen Auszahlungsantrag*).

Link: [http://www.stmelf.bayern.de/mam/cms01/agrarpolitik/dateien/m\\_leader\\_buergerengagement.pdf](http://www.stmelf.bayern.de/mam/cms01/agrarpolitik/dateien/m_leader_buergerengagement.pdf)





- Antragstellung der LAG nur einmal möglich
- Fördermittel müssen verfügbar eingestellt sein
- Einmaliger Festbetrag von max. 20.000 €
- Antragsteller lokale Akteure – keine Kommunen
- Max. Förderhöhe je Maßnahme 2.500 €
- Netto-Förderung
- Max. Förderung/Zuschuss 90 % der zuschussfähigen Kosten
- 10 % der zuwendungsfähigen Ausgaben sind von der LAG als Eigenmittel aufzubringen
- der Verein geht in Vorleistung der jeweiligen Fördersumme





- Einzelmaßnahme muss im Einklang mit der Lokalen Entwicklungsstrategie stehen +  
Bürgerengagement in der Region stärken
- Regelungen beim Projekt „*Unterstützung Bürgerengagement*“ durch die LAG / LEG
- Entscheidungen werden vom LEADER-Entscheidungsgremium getroffen
- Zielvereinbarung mit dem Maßnahmenträger zu schließen





# Grundsatz-Beschluss Mitgliederversammlung

Die Mitgliederversammlung befürwortet grundsätzlich die Beantragung der Fördermittel für das Projekt *Unterstützung Bürgerengagement* bis zum Höchstbetrag von 20.000 € sowie die Vorfinanzierung der zuschussfähigen Kosten je Einzelmaßnahme bis zu 90 % der jeweiligen Nettokosten aus dem Vereinsvermögen. Ferner wird die Übernahme der Cofinanzierung der zuschussfähigen Kosten je Einzelmaßnahme bis zu 10 % der jeweiligen Nettokosten als Eigenmittel des Vereins bis zur Gesamthöhe von maximal 2.223 € aus dem Vereinsvermögen befürwortet. Die Vorfinanzierung der jeweiligen Einzelmaßnahme und die Übernahme des jeweiligen Eigenanteils stehen unter dem Vorbehalt der Verfügbarkeit der erforderlichen Geldmittel aus dem Vereinsvermögen.

Die jeweilige Einzelmaßnahme muss der Lokalen Entwicklungsstrategie nach dem *Übergreifenden Regionalen Entwicklungskonzept für den Landkreis Straubing-Bogen 2014* im Rahmen von LEADER entsprechen sowie das Bürgerengagement in der Region stärken. Zusätzliche besondere Regelungen werden durch die Mitgliederversammlung nicht aufgestellt. Die Mitgliederversammlung beauftragt jedoch das LEADER-Entscheidungsgremium, Regelungen zur Auswahl der Einzelmaßnahmen festzulegen und nach dortiger Befürwortung der Einzelmaßnahmen die entsprechenden Zielvereinbarungen zu gg Zeit mit dem/der jeweiligen Maßnahmenträger/in zu schließen.

**Abstimmungsergebnis:** Ja-Stimmen \_\_\_\_\_  
Nein-Stimmen \_\_\_\_\_  
Enthaltungen \_\_\_\_\_



### Vortrag

Steffen Müller

Auftragsberatungszentrum Bayern e.V., München



# Neues Vergaberecht 2016

## Die wichtigsten Änderungen bei der europaweiten Vergabe von Liefer- und Dienstleistungen

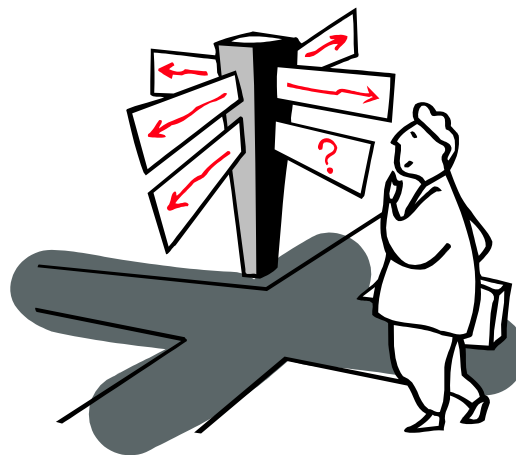

# TOP 7 Wünsche und Anträge





**VIELEN DANK FÜR IHRE  
AUFMERKSAMKEIT UND IHRE MITWIRKUNG**