

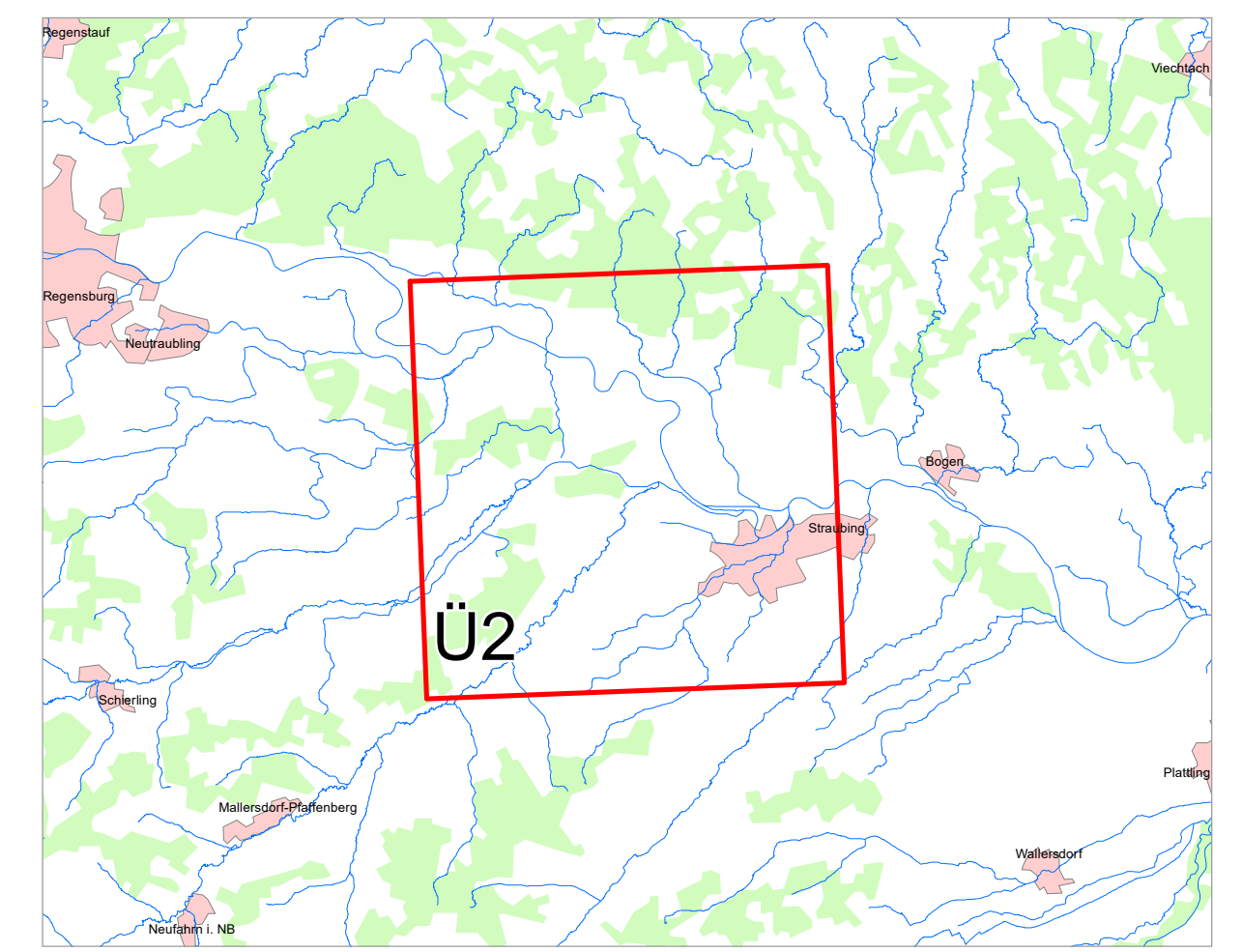

Legende

-  Gewässer
-  Landkreis
-  Gemeinde
-  festgesetztes

Anlage  
 der Verordnung des Landratsamtes Straubing-Bogen vom 28.04.2026  
 zur Festsetzung des Überschwemmungsgebiets der "Großen Laber" von  
 Fluss-km 0 bis 11,224  
 im Landkreis Straubing-Bogen, der Stadt Straubing und dem Landkreis  
 Regensburg

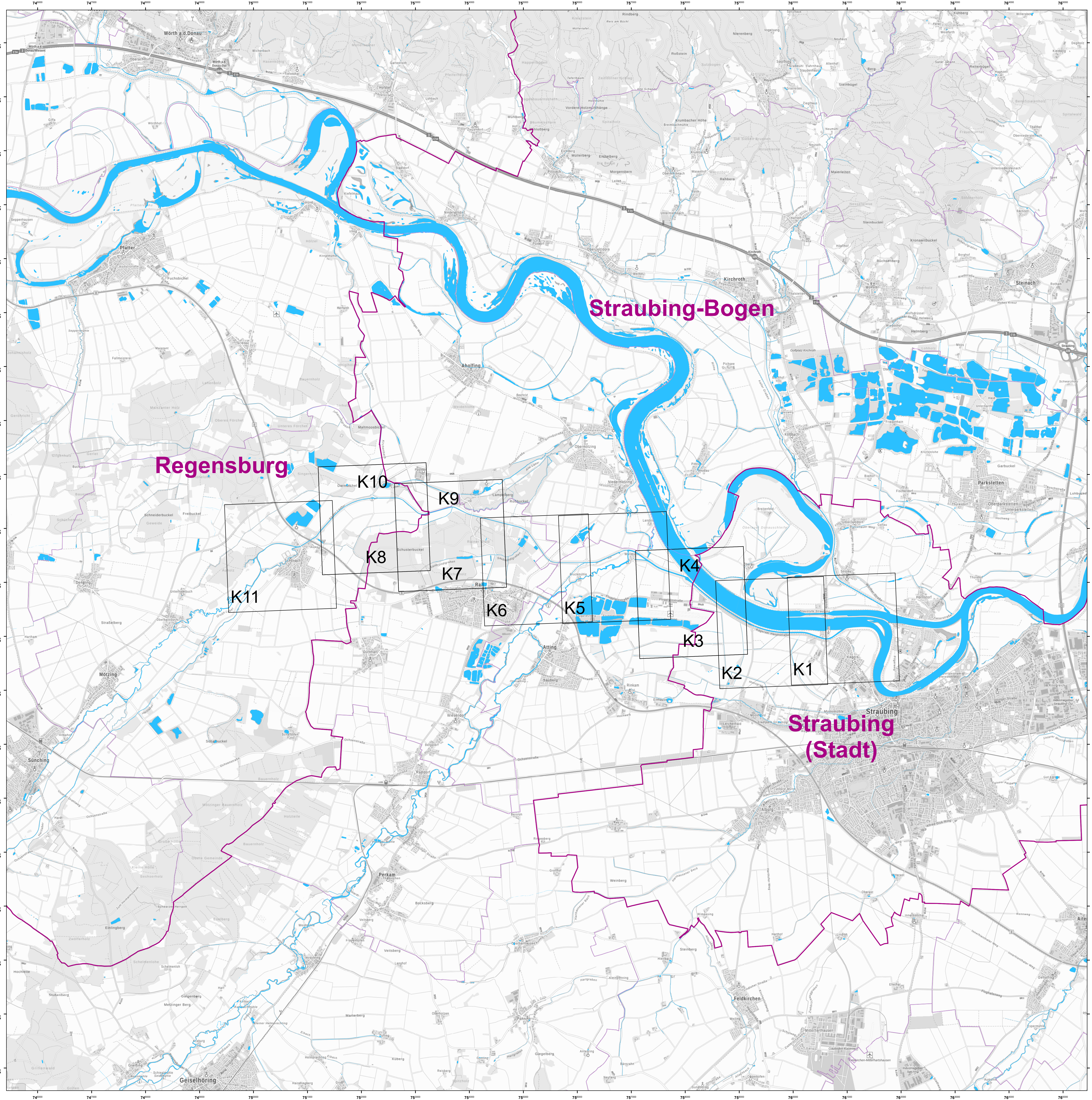

Geobasisdaten: Amtliches Liegenschaftskataster- informationsystem (ALKIS) 1:1000 Fachdaten: © Bayerische Vermessungsverwaltung 2023 Informationssystem Wasserwirtschaft		
Vorhaben: Gew I, Große Laber Fluss-km 0,0 - 11,224 Festsetzung des Überschwemmungsgebiets	Anlage: 3	
Vorhabensträger: Wasserwirtschaftsamt Deggendorf Landkreis: Straubing-Bogen (Lkr.), Regensburg (Lkr.) Gemeinde: Aholting, Atting, Rain, Mötzing	Plan-Nr.: <b>Ü2</b>	Ausgabe vom: 10.11.2023 Entwurf: Ursprung:
Maßstab: 1:25.000	Übersichtskarte	Datum, Name Entwurf: gezeichnet Datum: Unterschrift: geprüft